

- Callario-12- Acquisto di Pro Callario, o sia Piava da Fran^{co} Marone, Piavonella L. 1. 1630 - 165
- Agnese-7- Cred. di Fran^{co} De da Giulia Piava Agnese - L. 1. 1630 - 194
- Andrejs-11- Compra di Lud. Andrejs da Pio et Andrea de Saglia L. 1. 1630 - 143
- Adamino-24- Procura di Pro Bettino, in Giuseppe De Marco et Fran^{co} Adamino L. 1. 1630 - 145
- Anselmo-5- Cessione da Giuseppe Anselmo, a Fran^{co} Horrel, di Marfisa di Anselmo L. 2. 1630, 81 -
- Agostino-9- Affitto di Martino degli Agostino da Bern. Pacometti L. 2. 1630 - 141 -
- Arnulfo-19- Cessione di Paolo Toa, da Fran^{co} Arnulfo L. 2. 1630 - 161 -
- Auerato-19- Quita di Fabrizio Auerato et figli Auerati da Matteo Marfisa L. 2. 1630, 229
- Argentero-16- Trans. tra fratelli Argentero, conti di Bagnasco et figlio Nicola L. 2. 1630, 261
- Ameratto-19- Compra de Maurizio Ameratto da Donato et Gio. de Rossi L. 2. 1630 - 265 -
- Aliberto-26- Compra di Antonio Aliberto da Francesco Ferrero L. 2. 1630 - 109 -
- Aliberto-21- Acquisto di Fran^{co} Santo da Carlo Aliberto Ballegno, et i figli di Gio. Oddetto L. 2. 1630 - 6A7
- Aquilani-7- Foranto di Virginio Aquilani L. 2. 1630 - 209
- Alud-19- Obbligo di Pro. Bertolotto Gio. Perini di Mon. di Pietro Aurelio Cavallo, Sebastiano Ciniato Lud. Alud, Nicolas Sakinato et Don. Licio dalla Corta
- Ardizzone-19- Compra di Pro. Pizzarone L. 3. 1630 - 143 -
- Allafone-20- Compra di Pro Allafone da Filib. Sacchetto L. 3. 1630 - 234

Febbraio

A

1630

- Arbolla - 1 - Quitta de fratelli Romanesi da Bartol Bernardi, Arbolla L.º 2. 1630 - 126
- Appiano - 3 - Cred. di Paul. Cef. Appiano, dalla Citad di Maffano L.º 2. 1630 - 249
- Alfania - 15 - Procura di Citad Monda, Alfania in Fran. Alfania L.º 2. 1630 - 259
- Albera - 1 - Quitta di Piro Beccaria da Citad Paneaglia Seghina, Albera L.º 2. 1630 - 311
- Appiano - 20 - Oblig. di Paul. Cef. Appiano, dalla Citad di Benna L.º 2. 1630 - 507
- Alluigi - 4 - Dalberant. di Lorenzo Olivero, P. P. Alluigi da Pasp. Balbis L.º 2. 1630 - 554
- Alberico - 11 - Cef. di Piaca e figli de Manali, da P.º Alberico L.º 2. 1630 - 619
- Albera - 18 - Pore di Citad Albera, Paneaglia, Seghina L.º 2. 1630 - 639
- Astis - 28 - Baronnia di Fran. Astis, da Torino Bouerio L.º 3. 1630 - 731
- Alodrandino - 20 - Locat. di P.º Pucco Lugro, da Tuto Alodrandino San Giorgio y Laura - 143
- Arbaudi - 26 - Censo di Paul. Cef. Arbaudi dalla Citad di Torino L.º 3. 1630 - 305
- Appiano - 1 - Cef. di Pasp. Franeri, da P.º Cef. Appiano L.º 3. 1630 - 311
- Ainari - 20 - Trans. tra Ottavio Chinar, de sig. di Monbanello et la Citad di Torino L.º 3. 1630 - 328
- Autogna - 7 - Trans. tra fratelli Panealli et C.º M.º, et Bianca de Ciueli, et Madal. Autogna, et Comari di Cef. Humelio L.º 3. 1630 - 409
- Augusta - 26 - Compra di P.º Pucco, da P.º Maria Augusta, P.º Casanone L.º 3. 1630 - 431
- Achie - 18 - Quitta di Leonora Orasca, Terol. Binea, et Lucrezia Benda Sorelle Signana, de Marchesi di Moncinallo, da P.º et Anna Maria Padessa, P.º Hachia L.º 4. 1630 - 23-
- Alpe - 11 - Censo di Anso Cef. Bellequis, da P.º Anso et Sigora in Marco P.º L.º 4. 1630 - 119
- Albana - 27 - Pore di Citad. Blani Albana L.º 6. 1630 - 125
- Amen - 6 - Permuta tra la Citad di Torino, et P.º et Marg.ª Ferrera, P.º Aman L.º 12. 1631 - 82
- Auogadra - 1 - Accordo tra Anso Barro Fodda, et Marg.ª Auogadra L.º 12. 1631 - 349
- Aglie - 27 - Compra di Manfredi S. Martino d'Aglie March. di S. Ferrans, da Fran.ª Santa Sofia L.º 12. 1631 - 265-
- Amorano - 18 - Quitta di P.º Blanchardi, da P.º Montoliveto y Alberto Corradino, et P.º Amorano Scalmarcher L.º 13. 1631 - 590
- Amarengo - 21 - Censo di Barro Serra dalla Citad d'Amarengo L.º 13. 1631 - 593
- Amarengo - 24 - Cred. di Bern. Perile dalla Citad d'Amarengo L.º 13. 1631 - 595-
- Andrate - 24 - Credito di Gio. Frasceto della Citad d'Andrate - Lib. 4. 1661 - 1133 -

1630.

MARZO

151 CA

- Ajmone-10 - Ratifa di C^o Ajmone da Pio dal Pozzo, o sia Darinetta L^o B. 1630 — 181-
 Ajmone-10 - Conu^o tra C^o Ajmone, fratelli dal Pozzo, di Darinetta, et C^o Ajmone, con D^ore di C^o Ajmone
 dal Pozzo, Cavonetta L^o B. 1630 — 183-
 Ajmone-10 - Trans^o tra di fratelli dal Pozzo, et C^o Ajmone L^o B. 1630 — 183-
 Amedeo-11 - Deschiavato di Dom^o Landaffi, f^oto barba, a d^ore Amedeo, et Nicola Valer L^o B. 1630 — 183-
 Amalberti-14 - Procura di Jacco Amalberti, in Barro Amalberti L^o B. 1630 — 182-
 Amiratto-19 - Procura di Bernardo Pagna, in Amiratto Amiratto L^o B. 1630 — 185-
 Appiano-14 - Compromesso tra Leonardo Appiano, et Pietro Fran^o Costa L^o B. 1630 — 185-
 Alliberti-9 - Trans^o tra i fratelli Alliberti, et Dom^o et Gianna de Joffa L^o A. 1630 — 18-
 Auenari-2 - Quitto de f^oto Auenari, da Orestachio Bouiera L^o A. 1630 — 53-
 Amalberti-30 - Quitto di Piero Manzone, da Barro, et Fran^o Puga Amalberti L^o A. 1630 — 179-
 Allemani-18 - Quitto di M^o Carlo Corviano, da Piacom^o Allemani Corviano L^o A. 1630 — 127-
 Alessandri-28 - Quitto di Anton^o Mercato, et Bartol^o Alessandri, et Cattalo Castati, da
 Mant^o et Barro de Serravachini L^o A. 1630 — 293-
 Argentera-7 - Compra di Amenza Bajò, Argentera, da P^oto Callo L^o A. 1630 — 129-
 Astria-12 - Compra di Carlo dell' Astria, da Tomaso, et fratelli de Vini L^o A. 1630 — 349-
 Aschero-6 - Censo di Port'Aschero, dalla C^o di C^oirino L^o A. 1633 — 188-
 Argentero-21 - Compra di Lorenzo Nouellino, da Fabio Argentero L^o A. 1633 — 191-

1630

Aprile

A

- Allarani-19- Duella, e Cura de figli Allarani, in Card. Allarani L. A. 1630 — 302
- Atti- 3- Quirato di Gio. Giacomo Atti, da Lucrezia Piasvella L. A. 1630 — 353
- Annia- 26- Procura di Giulia Patacca, Anna, in Don. Annia L. A. 1630. — 379
- Allai- 14- Quirato di Lorenzo Oliviero, et Bern. Buschi, D'Anto et. Maryta D'Alhai,
 Albertini) Puzo Albertini, et altra da Anto Lesna con Cred. L. 6. 1630 — 5
- Alluiggia-17- Quirato di Anto Buccaria da Barro, et Lucia Alluiggia, Puzo Barroeri
 et Dux di d. Lucia L. 6. 1630 — 9
- Ajmo- 4- Quirato di Anto Simelio, da Sebast. et Claudio Cerua, Puzo Ajmo et Cred. L. 6. 1630 — 29
- Alluiggia-25- Dichiarat. di Lud. Cera et Lucia Alluiggia Barroeri, da Bened. Cera, et
 Barroeri Barroeri L. 6. 1630 — 39
- Ambrosio-0-23- Deliberant. di P. Ambrosio da Clemente Valle, Penaro L. 6. 1630 — 94
- Agostini- 9- Tutello di Maryta Conca Agostini L. 6. 1630 — 99
- Argentero-14- Procura di Fabio Argentero da Gio. Piazzi L. 6. 1630 — 131
- Antonetto-15- Trans. tra Don. Antonetto del Termine, dal P. Antonetto Antonetto, Puzo
 Peracchi L. 6. 1630 — 147
- Arborij- 19- P. d'Agli. Scaglia da Barro et Maryta Palla, Puzo Arborij L. 6. 1630 — 124
- Agli- 19- Parione o sia Agli. di Don. Galfrido, da Ottavio L. Martino d'Agli,
 Marchese di S. Romano L. 12. 1631 — 302
- Albovrandino-25- Affiro di Bern. Dato, da Guido Albovrandino, L. Giorgio L. 5. 1632 — 143
- Albovrandino-25- Procura di d. San. Giorgio, in d. Dato L. 5. 1632 — 149
- Auero-20- Cred. di Piacco Auero, da d. d. et Puzo de Ferrari, Constat. L. 5. 1632 — 456
- Argentero-12- Compra di Maria Blanchiardo, da Fabiano Argentero L. 7. 1633 — 100-

1630.

Maggio

152 CA

- Auenati-19 - Censo di Fabrizio pi figlio di Lud. de Auenati, dalla Città di Torino L. 6. 1630 - 71-
 Albermarer-2 - C. d. Ant. Quaglinoz Ant. Pannara da Felto Kalbermarer, Nicolas Schiner, et Ant. Quaverio et Ant. Valdin L. 6. 1630 - 53-
 Albermarer-2 - C. d. Gerardo Cornusa, et Om. et altri da Viterbi, da Felto Kalbermarer, Schiner, et Quaverio d. Valdin L. 6. 1630 - 53-
 Asinara-2 - Quita di Man. Asinara B. da Giulia B. L. 6. 1630 - 68-
 Annoni-10 - Procura di Fel. Lambert, in Piero, et Aford Annoni L. 6. 1630 - 121-
 Antiochia-4 - Quita di Carl. Ant. Antiochia d. Amato Quahis Antiochia L. 6. 1630 - 129-
 Auocato-7 - Cred. di Luigi Auocato, dalla Città di Reuigliaso L. 6. 1630 - 163-
 Adamo-10 - Remiss. di Pogg. Adamo, da Paolo Bosio, et quitad L. 6. 1630 - 169-
 Appendino-2 - Compra di Ivan. Appendino, da Lud. Federicus da Corti di Roasco L. 6. 1630 - 199-
 Alessandri-7 - Quita con C. d. Maurizio Caffone, da Barres Alessandri L. 6. 1630 - 349-
 Ambrero-16 - Compra di Chiaffo Ambrero da Bernardo Carta L. 6. 1630 - 351-
 Albino-4 - Cred. di Agostino Albino, da Pio Mechisto, et Pasp. Borzo L. 12. 1631 - 209-
 Andrejs-24 - Testam. di Ivan. Ant. Andrejs L. 12. 1631 - 675-
 Almerica-11 - Trans. tra Felto Caselli, et Felto Almerica, Lalluola, L. 13. 1632 - 211-
 Antonielli-31 - Censo di Ivan. Antonielli dalla Città di Torino L. 2. 1633 - 150-
 Alberto-13 - Acquisto di Simone Alberto da Spirito Chiarli, et remiss. in mani di Carl. Ant. Sandigliano L. 13. 1633 - 634-
 Aglianda-12 - Compra di Ant. Lano da Lud. et Piacom. Aglianda Ruglo Balbi, Valentino - Ponletri, et Matteo Valerishino, con Cred. L. 13. 1633 - 631-

1630.

Giugno

CA

- Arbaudi-19 - Retrovend. di Vespet. Masino da Giulio Cava Arbaudi L. 6. 1630 - 31-
 Auenato-5 - Censo di Fabrizio Auenato, dalla Città di Giobes L. x. 1631 - 193-
 Amengo-4 - Testam. di Ant. Amengo L. 12. 1631 - 280-
 Arméij-12 - Retrovend. di Bern. Carta da Dionigio dall'Améij L. 5. 1632 - 139-
 Auogaoro-2 - Acquisto de Felto Conelli, dalgo sfora Auogaoro de Sig. di Carriore L. 8. 1632 - 131-

Settembre

CA

150
Asey-25 - Censo di Bern. ^{no} Galliano da ^{no} Asey L. 12. 1631 - 304

304

153

1630

Ottobre

CA

Anrico-10 - Don di ^{no} Carlo Anrico Prade L. 12. 1631 - 389
Alessandro-10 - Don di ^{no} Lorenzo ^{no} Marzio de ^{no} Alessandri L. 13. 1632 - 755

389

755

1630.

Novembre

A

Ambrosia-19-Dono di Lucia Boccadoro, Ambrosia L.º 5: 1632 - 263
 Agliardo) 9- Procura di Valerio & Marg.ª Soralla, Agliardi, Rigto Orsotti in Barreo -
 Agliardi) Agliardo L.º 3: 1633 - 268
 Arnaldo-23- Compra di Barro Bronlino da Gabriel Arnaldo L.º 11: 1633 - 229

1630.

Decembre

A

Aglic-31- Quitta di Flaminio da Nicolo de Agli, Conti di P. Martina L.º 1630 - 33
 Ambruna-3- Dono di Maria Randana, Leticia, & Ambruna L.º 1630 - 99

Genaro

ina-10-	Acquisto di Paolo Romano, da Barbara Anna Bernarda, et aff. L.º x. 1631	10	
Anna-11-	Dote di Barbara Anna Bernarda L.º x. 1631	211	
Alberto-14-	Com. tra Pap. Paisio et Ro Alberto L.º 12. 1631	403	
Andorno-22-	Fed. di Anto Pija dalla Coria d'Andorno L.º 5. 1632	495	
Allasia-10-	Dote di Lud. Allasia, Liona, Rochia L.º 3. 1633	272	

154

Febbraio

1631.			
Amen-7-	Compra de P. B. di S. Teresa di Torino da Ro. et May. Ferrara, et aff. Amen et Fed. d. Cusackio Sartore L.º x. 1631	39	
Ambrosia-15-	Dote di Antonina Ambrosia Ro. L.º x. 1631	145	
Audenino-22-	Testam. d'Anto Audenino L.º x. 1631	219	
Agnella-12-	Compra di Paolo Viale, da Valenza Agnella (vicina) L.º 1. 1632	209	
Agnella-12-	Compra di Pio Brunello da Valenza Agnella (vicina) L.º 1. 1632	213	
Auogadro-12-	Revenuo. de frotti Comeli, da Fed. Auogadro L.º 8. 1632	141	
Andorna-7-	Dote di Lucia Pompeva Andorna, allora L.º 8. 1632	283	
Arzina-27-	Dote di Maria Arzina, Uvera L.º 4. 1633	277	

1631

Marzo

Adamo: 20 - Comp. in Banca Superiore dei Conti per i figli Franco e sua Consorte - L. 7: 1631 - 1233

1631 - di ... - L. 10: 1631 - 1233

1631 - di ... - L. 11: 1631 - 1233

1631 - di ... - L. 12: 1631 - 1233

1631

Aprile

Antonio - 8 - Accordo tra L. P. di S. Anna, Pro Affari, e Matteo Dagna L. 10: 1631 - 1233

Affendi - 8 - Accordo come sopra L. 11: 1631 - 1233

Alliberti - 16 - Quitta di Luigi Bonina, Jacopo, et Pulia Pallano, Dagna, et Luigi Alliberti L. 12: 1631 - 1233

Anna - 14 - Comp. di Anna d'Amad. Mandolino, figlio Bossi L. 13: 1631 - 1233

Angelis - 29 - Quitta di Pro. Messa, d' Annonia Ponghetta, et Angela Capa, d' Angelis, et Lendo da Parlano, Doffo L. 14: 1631 - 1233

1631 - di ... - L. 15: 1631 - 1233

1631 - di ... - L. 16: 1631 - 1233

1631 - di ... - L. 17: 1631 - 1233

1631

Maggio

155

A

Ancinella-30- Dore di Barca Mina Ancinella L. 12: 1631 - - - - - 422-

Andorna-10- Obligo di Lud. Farina y Carlo Vigliani da Perrino et Don. Andorna Fantina
Fughe della Pra. con confirmat. L. 12: 1632 - - - - - 254-

Appiani: 31: quitto d'Aluando Perrino da Jacopo Appiano - lit. 6: 1634 - - - - - 303-

[Faint, illegible handwritten text]

1631

Giugno

A

Alberta-21- Comara di Don. Allegari da Lava Corsia Alberta Canella y le figle Alberte
con Fred. L. 11: 1631 - - - - - 370-

Agnello-21- Comara di Biaggio Agnelle et Perrino Boro da Maria Berninetta
et Gio. Giaccodoma L. 4: 1632 - - - - - 339-

Andorno-21- C. de Agost. Andorno da Maria Berninetta Costa L. 4: 1632 - - - - - 541-

[Faint, illegible handwritten text]

[Faint, illegible handwritten text]

[Faint, illegible handwritten text]

[Faint, illegible handwritten text]

[Faint, illegible handwritten text]

[Faint, illegible handwritten text]

[Faint, illegible handwritten text]

[Faint, illegible handwritten text]

[Faint, illegible handwritten text]

1631

Luglio

A

- Adimaro 8 - Compra di Guglielmo Adimaro da Anso Mauris et is Poglietti, et fr. L. x: 1631 - 268
- Alpe 16 - Procura di G. B. Paffi in Romano Alpe L. xi: 1631 - 368
- Azano 22 - Donat. di Don. Binarda Don. Azano L. x: 1631 - 368
- Anselma 10 - Testamto. d'Anna Minacia Anselma L. xi: 1631 - 432
- Aglic 17 - Dichiaraz. di Flaminio d'Aglic de Conti di S. Martino, da Marg. Masis Longa sua Moglia L. xi: 1632 - 204
- Aglic 17 - Don di Marg. Masis Longa d'Aglic de Conti di S. Martino L. xi: 1632 - 206
- Auocato 26 - Censo di Lud. Auocato, dalla Circa di Benigliaso L. xi: 1632 - 396

1631

Agosto

A

- Armignasberg - Circa di Circa Busba d'upressa da fratelli Richiardi et Circa et - 133
- Abbate 7 - Donat. di Raimondo Armignasche L. xi: 1632 - 197
- Antonio 22 - Censo di Silvestro Seruffino, dalla Religione di S. Anso d'Anverso L. xi: 1632 - 199
- Auenato 5 - Censo di Fabrizio Auonato, dalla Circa di Cine L. xi: 1633 - 145
- Armano 21 - Testamto. di Marg. Robba Armana L. xi: 1633 - 145
- Ajimone 26 - Procura d'Anna M. Paraga Ajimone, in Sebast. Ajimone L. xi: 1634 - 262

1631.

Settembre

156

A

Asino	2	Testam ^{to} di Corad dell'Asino, sigl. l. x. 1631	380
Ariavolo	5	Procura di Bartol. Gabriele in Ann. Ariavolo l. x. 1631	384
Albano	18	Declarat ^o d'Andrea Chiaravigne Albano da Do. Albano l. x. 1631	418
Aliberti	11	Compra di Matteo Rosso da Ann. et acco. Bejera Pignali Aliberti, et Fed. l. x. 1631	430
Allamagna	25	Fed. di Catera Allamagna Birra dall'Univer. degli Hebrei l. x. 1631	438
Abbate	22	Dote di Vincenza Lapina, Abbate l. x. 1631	459
Ajmona	1	Compra di Pio Pio Chiave, da Ann. et Maria Pavalda, Mellaglia Pignoli Rasetti, et perueno ^a da Barbara Ajmona, Glio l. 12. 1631	459
Anna	29	Compra di Eugenio Buggia da Gf. e fratello de Anna l. x. 1631	259
Alessandro	12	Testam ^{to} di Loro Alessandro l. g. 1634	117
Amode	3	Dote di Barbara Bianchiardi, Amode l. 6. 1634	273
			699

1631.

Ottobre

A

Asinari	11	Procura d'Henrico Mejlado, March. di Damiano, in Fed. Asinari l. x. 1631	AAA
Asinari	11	Convent. tra d ^{to} Mejlado et Asinari l. x. 1631	451
Anna	11	Gf. di Piacco Buggia, Gf. di Pignoli Anna da Bro et Maria Puch Pignoli Berne con quitta l. x. 1631	470
Audenino	13	Declarat ^o con Gf. da fratello Basteri, d'Annio. Carone, et Ann. Audenino l. x. 1631	485
Audenina	13	Dote di Anna Barera, Audenina l. x. 1631	485
Amberta	3	Procura di And. et Lud. Amberta de Bejera in Do. Dizzo l. 12. 1631	117
Arduzzone	25	Dote di Audina Ardullona Gf. l. 12. 1631	482
Aliberti	13	Dote di Giulia Dalafas Bejera Aliberti l. 12. 1631	637
Alpe	26	Parola con quitta di Gian. De Marco, da Virginia De Marchi, Alpe l. 1. 1632	389
Allas	9	Compra di Matteo Brunetto da Michel. Allas l. 4. 1632	443
Agnele	31	Delibem ^{to} di Piacco Fontana dagli B. di Raff. Agnele l. x. 1632	AAA
Alessandro	4	Testam ^{to} di Piero Alessandro l. g. 1634	289
Angelo	11	Testam ^{to} di Anna de Angelo l. 4. 1633	171

Agostiniani-11	Procura de P. di S. Agostino di Torino in sede Defesso	L. 12. 1631	160
Amedea-13	Procura di Maria Toralla, Ameca in S. Martire Tarne	L. 12. 1631	160
Amer-11	Quitad di Pio et Marg. Ferrera, figliu Ameydalli P. di S. Teresa	L. 12. 1631	478
Appendino-12	Compra di Fran. Appendino, da Città Castilla, Basia	L. 12. 1631	182
Agnesi-11	Bern. di Carlo Bollognina, Pisina, et Marco Lonello et Ducha in P. et		
Agnesi-11	Pa. de Agnesi, con Invenario de figli Bollognini	L. 12. 1631	284
Agnesi-11	Dore di Carlo Bollognina Pisina, et quitad da Agnesi, figli		
Aueratto	Bern. Antonielli L. 12. 1631		288
Antonietti	Fres. di Sabotio Aueratto, d'Agos et altri de Combi, fatto Neyrotti, et		298
Arcora-21	Quitad di Don. Reffano, in Città Arcora Ruscis	L. 12. 1631	321
Arcora-25	Invenario di Don. Reffano, da Città Arcora Ruscis	L. 12. 1631	43
Aliberto-3	Affido di Bernio Pallasio da Pos. Alberto	L. 12. 1631	63
Agliè-12	Compromesso tra Manfredi, et Leo Conti d'Aglic et Don. Bradino, Pio Pio		
Alfassi-1	Pianotti Matteo Berrone et Innocenzo Roggio	L. 1. 1632	81
Alfassi-1	Quitad de figli Alfassi in secondo Busca	L. 3. 1632	60
Agliardi-8	Quitad de figli Agliardi in Maryta Agliarda	L. 3. 1632	68
Albini-14	Quitad de figli Albani, in Pogg. Baudino, et Don. Colletto	L. 3. 1632	70
Argentera-11	Procura di Leonora Argentera, Conra. di Bagnasco, in Piazza Ver	L. 4. 1632	1313
Argentera-11	Procura di Jo. Contessa in Anro Argentero	L. 4. 1632	312
Agnesi-8	Quitad di Marco Lonello, da fratelli Agnesi, Carlo Agnesi, Pisina, et Bern.		
Antonino	Ballo L. 3. 1633		810
Antonietti	Acquiro di Anro Antonino detto Defarro, et Anro Antonino detto Plutta, da Battista		
Antonietti	Rodana, et Carlo de Mambini	L. 3. 1633	963

1631

Dicembre

157 A

- Anna-14- Compra de P. P. di S. Tomaso, da Puliana Linguarda Anno L^o 1: 1632 - 5
- Appiano-23- Dichiaraz^{one} di Sebastiano Appiano, da Benad. Circolo L^o 1: 1632 - 155
- Antonio-7- Confessione della Grotta di S. Antonio e romana la Chiesa di S. Pietro di Torino dalla
Citta di Torino L^o 2: 1632 - 284
- Augusta-19- Turchese figlio di P. Augusta in Silvia Augusta L^o 3: 1632 - 85-
- Amorosa-16- Deliberaz^{ione} di Carlo Cavallotti, da Cava Amorosa L^o x: 1632 - AAA
- Aglie-9- Ricar^{ica} di P. Antonio Frejino, da Carlo S. Martino, o' Andrea Aglie y Andrea
Rondomoni L^o 6: 1633 - 102-
- Alliberti-17- Compra di Terol. Mombello da S. Pietro Jacco Alliberti L^o 7: 1633 - 122
- Indrate-10- Preside di Gio' Freschi dalla Citta d'Indrate Lib. 8: 1663 - 237-

100
101
102
103
104
105
106
107
108
109
110
111
112
113
114
115
116
117
118
119
120
121
122
123
124
125
126
127
128
129
130
131
132
133
134
135
136
137
138
139
140
141
142
143
144
145
146
147
148
149
150
151
152
153
154
155
156
157
158
159
160
161
162
163
164
165
166
167
168
169
170
171
172
173
174
175
176
177
178
179
180
181
182
183
184
185
186
187
188
189
190
191
192
193
194
195
196
197
198
199
200

1630		L. NARO		158	B.
Boggio-16	Comrad. di Luchino Boggio da Biadana	eff. Boggio	Romano L. 3. 1633		
Balfotto-3	cred. di Giacomo Balfotto dall'Università degli Hebrei		L. 1. 1630		582
Bertola-3	Compra di Anto Bertola da	Pa. Fontana	L. 1. 1630		9
Becchi-4	Compromesso tra Pio Dus. et Aureglia Becchi figli della Serena et	Pa. et Piero de Becchi	L. 1. 1630		41
Berrettini-5	Quitta de fratelli de Parigi et	Ciro della Trinita da Piero et figli de			37
Bicaluo-9	Substr. di Bernardo Bicaluo in	Pa. Pio Bicaluo	L. 1. 1630		51
Brayda-13	Procura di Pa. Brayda in	Beltramo Colombo	L. 1. 1630		55
Baratta-10	Testam. d' Elena Baratta	Roggiera	L. 1. 1630		171
Bellino-12	Compra di Anto Orino da	Pietro Bellino	L. 1. 1630		187
Brunetto-14	Quitta d' Ottavio Brunetto da	fratelli Savi	L. 1. 1630		239
Bellone-8	Donat. di Anto Bellone, d' Angela Bellone	Cateria	L. 1. 1630		295
Bandiola-11	Dote di Paola Bandiola della	Corra	L. 1. 1630		301
Bettino-14	Procura di Bro Bettino in	Dioniggio De Marco et Fran. Adamino	L. 1. 1630	AA5	424
Barberi-7	Censo di Francesco Barberi d' Al. Porvalle		L. 1. 1630		AA5
Benzo-11	cred. di Michel. Anto Benzo Conte	Isolabella, dalla	Coira del Villaro- Valle di Luerna	L. 1. 1630	491
Bertrandotta-2	Cessione Anna Bertrandotta	Ballarda da Michel. Balardo	L. 1. 1630		499
Balardo-2	Cessione come sopra		L. 1. 1630		499
Badino-16	Compra di Lro Orso da	Bartol. Badino, con cred. et quitta da Pietro			501
Bertone-16	Compra con cred. et quitta come sopra		L. 1. 1630		501
Barone-5	Cessione da Giacomo Barone a	Fran. Horiel d' Est. March. di Lanze	L. 1. 1630		79
Buschetta-15	Cesse di Lud. ca Buschetta	Horiel, da	March. di Lanze	L. 1. 1630	84
Bone-13	Cesse di Tom. di Bone sig. da	Besley, da Fran. Horiel, d' Est. March. di Lanze			94
Beygera-9	Compra di Giulio Cese Beygera da	Pa. Peyla et Lro Poanino et cred. L. 1. 1630			103
Barone-16	Cesse di Fran. Marchetti d' Anto Barone	Nigra et Mary. Scligrana			128
Bocca-21	cred. di Fran. Lamberto da	Fran. Bocca Morina	L. 1. 1630		134
Beccaria-12	Benondia de fratelli Beccaria da	Vinc. Dorneri	L. 1. 1630		150
Bechi-12	Quitta di Luca et Marta de	Bechy da Rug. Bonini	L. 1. 1630		163
Bonini-12	Quitta come sopra		L. 1. 1630		163
Brunetto-31	Compra di Fran. del Cairo da	Anto Brunetto et Permuta con Bern. Coira	L. 1. 1630		165
Bianca-21	Dote d' Isabella Corra	Branda Meria	L. 1. 1633		232
Bonetti-2	Compra di Lorenzo da	Alleg. de	Pa. Bonetti	L. 1. 1630	181
Benlo-11	cred. di Michel. Anto Benlo dalla	Coira de Romse	L. 1. 1630		183
Benzo-11	Cesse di Benlo da	Bern. Benlo	L. 1. 1630		187
Borgo Palmello-19	cred. di Fran. Coira dalla	Coira de Borg. Palmello	L. 1. 1630		215
Bruno-3	Compra di Anto Bruno da	fratelli Bonadei et Pa. Bottoni	L. 1. 1630		235
Bonidei-3	Compra come sopra		L. 1. 1630		235
ott. 11-2	Compra come sopra		L. 1. 1630		

Year	Location	Description	Year	Value
1630	Baccaglia	Trans. tra fratelli Battaglia	1633	B. 529
1630	Susello	Comprav. di Fran. d'Alto de Bruseno	1630	282
1630	Bellina	Testam. di Marg. Tomerij, Bellina	1630	291
1630	Borrella	Testam. di Marg. Paola Borrella	1630	295
1630	Bellina	Testam. di Marg. Tomerij, Bellina	1630	296
1630	Borgetto	Compra di Guglielmo Borgetto da Madal. Broglio, et Pacci de	1630	345
1630	Bega	Dote di Marg. Francinati et altri de Francinati	1630	580
1630	Broglio	Compra come sopra	1630	345
1630	Brucco	Compra di Nicolas Bruco da Ant. Frichimono	1630	359
1630	Brucco	Compra di Nicolas Bruco da Gio. de Viviani	1630	363
1630	Burdina	Dote di Paolo Burdina, Lucia Toffana	1630	418
1630	Blanchiardo	Quarta di Lor. Blanchiardo da Goro Reuello	1630	497
1630	Blanchiardo	Quarta di Lor. Blanchiardo da Goro Reuello	1630	495
1630	Baloffero	Compra di Bern. Sentile dalla Citta di Baloffero	1630	522
1630	Borgono	Compra di Sebast. Novarese da Sebast. Borgono	1630	550
1630	Bergiera	Compra di Anna Bergiera da Marg. Scaglia Poi Verria et altri da Ferrin, Conquada	1630	581
1630	Buffonetti	Quinta con Annular. di Carlo de fratelli Buffonetti, da Lorenzo Buggia	1630	599
1630	Buggia	Quinta con Annular. di Carlo	1630	599
1630	Ballegno	Acquisto di Fran. Santo da Carlo Alberto Ballegno, ex figlio di	1630	647
1630	Boccardo	Compra di Gio. Boccardo, dalla Citta di S. Moro	1630	667
1630	Bavauchi	Declarat. di Perrino Bavauchi da fratelli Vercellini, Conquada di Fran.	1630	690
1630	Berardi	Compra da fratelli Berardi da Gio. Canaballo	1630	692
1630	Beggiama	Quinta di Angelica Beggiama Rubina, sua et fratelli Rubini, dall'Orfanella	1630	7
1630	Benedetti	Compra di Renato Vignone Conte di Crusca, sua da fratelli Loreto Donato Benedetti, Feb.	1630	211
1630	Bobba	Dote di Paolo Inverardi, Marg. Bobba	1630	215
1630	Battagliero	Quinta de fratelli Merletti et Bon. Battagliero d'Anto et Maria Coma, Figli Merletti	1630	217
1630	Baronis	Compra di Renato Vignone Conte di Crusca da Ottavio Baronis	1630	223
1630	Bagato	Quinta di Fran. Bagato da Sebast. Rinato	1630	232
1630	Bertolotto	Compra di Gio. Perrino da Perrino Meneschi et Marg. Canaballo, Sebast. Rinato Lud. Altd.	1630	243
1630	Beltramo	Compra di Nicolas Beltramo, da Dom. Luis dalla Citta di Livorno	1630	365
1630	Beltramo	Compra di Sebast. Beltramo, dalla Citta di Casale	1630	365
1630	Bouero	Acquisto di Gio. Bouero da Umberto Buffatto	1631	404
1630	Buffatto	Acquisto come sopra	1631	404
1630	Ballada	Testam. di Alberto Ballada	1632	15
1630	Buriasco	Censo di Paolo Lojra dalla Citta di Buriasco	1632	559
1630	Bottero	Quinta di Sebast. Bottero, da Gio. Calabro, Marg. Figli Dipuda	1632	469
1630	Ballegra	Dote di Marg. Comora, Casetta Ballegra	1632	413
1630	Baij	Compra di Gio. Baij da Fran. Santo	1632	419
1630	Balbiano	Compra di Gabriel Pastallo da Gio. Balbiano	1632	425
1630	Brunello	Compra di Carlo Brunello, dalla Citta di Polengo, acquistata da fratelli Fontaralla	1632	429
1630	Brunello	Quinta di Gio. Fontaralla, da Gio. Brunello	1632	432

Pnaro -

B.

1630:			
Blanchiardi 13 -	Compra di Marco Blanchiardi d'Antonio Capello	Lib. 7: 1633 -	93
Bragatta 19 -	Posedi Maria Felice Bragatta	Lib. 7: 1633 -	94
Blanchino 5 -	Vend. da Christ. Bianchini d'Ambrosio Marinone	lib. 7: 1669 -	255
Bezzeguido 21 -	Compra d'Anno Monaco da Emanuel Bellequis	lib. 6: 1630 -	251
Burnasco 14 -	Vedi Cava Vol. a parte 9.		

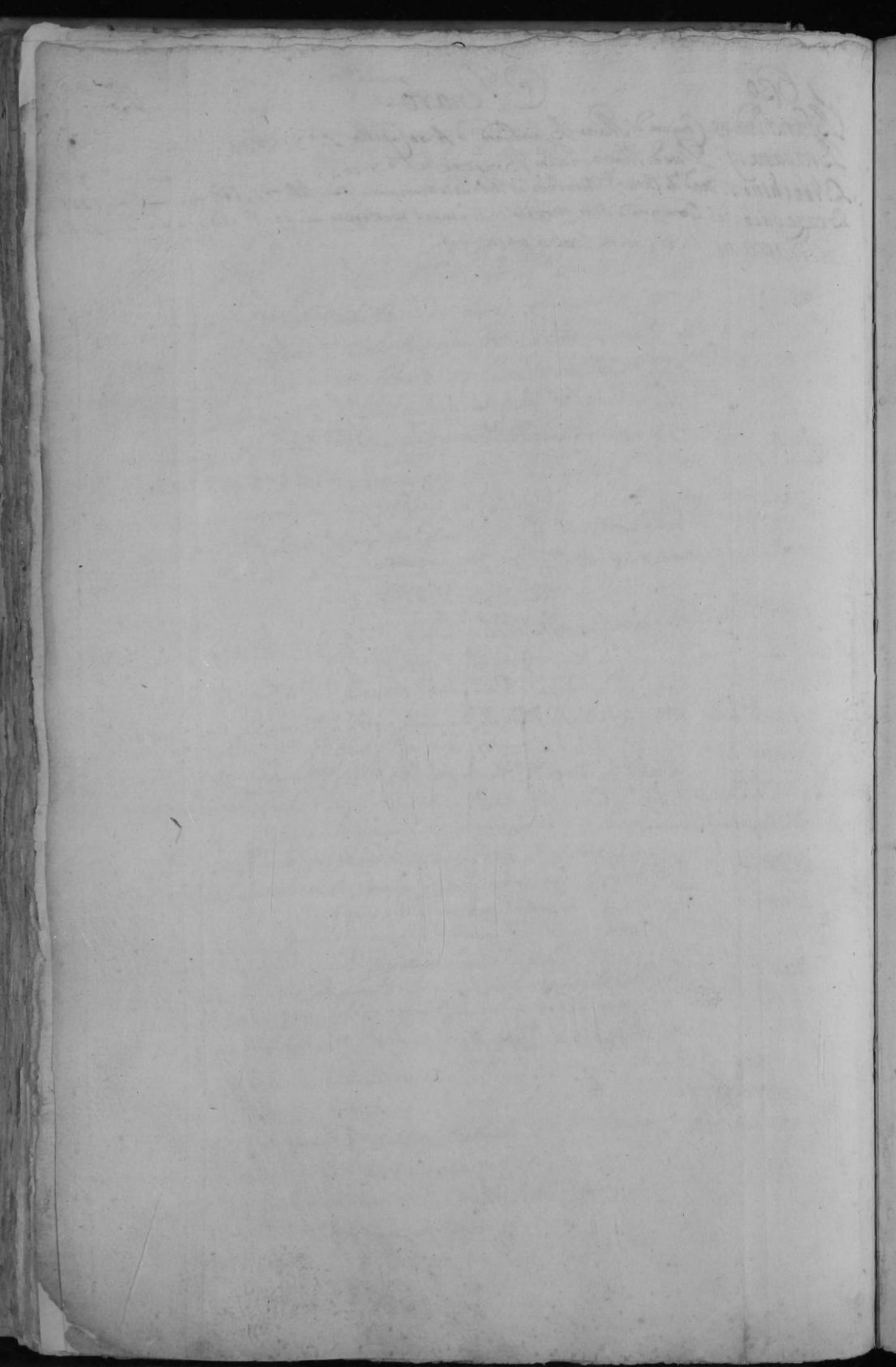

Boeri	1	Cred. di Marc. Ant. Valle da fratelli Boeri	L. 2. 1630	53
Brunero	4	Parifade fratelli Romanetti d'Anto Brunero	L. 2. 1630	473
Bernardi	1	Quitta di d. Romanetti da Barred Bernardi, Arolla	L. 2. 1630	476
Borgese	14	Ces. di Roberto & Roberto da Basilica, Re. Borgese et Cred.	L. 2. 1630-205	
Baronis	A.	Offici di Carlo Baroni, da Berno Cerrile	L. 2. 1630	885
Beccaria	1	Quitta di Ant. Beccaria, da Citta Laneglia Seghina Alberta	L. 2. 1630	377
Berra	16	Ces. di Barres Ronca pp. il Card. di Savoia da Curo. Berra	L. 2. 1630	329
Benza	7	Testam. d'Orsavia Benza, Legnana	L. 2. 1630	407
Burdina	25	Dore di Citta Burdina, Lucca, Toscana	L. 2. 1630	416
Bernardis	14	Dore di Mary. Carnata, Bernardis	L. 2. 1630	419
Biglia	16	Patrimonio di Leonardo, d'Adriano de Biglia	L. 2. 1630	503
Benna	20	Obigo di Giulio C. Cippiani, dalla Citta di Benna	L. 2. 1630	507
Bruno	20	Procurato Vgo Bruno, in Sughno Bredif	L. 2. 1630	523
Balbis	4	Deliberam. di Brendo Chiuso pp. Balducci, da Lago Balbis	L. 2. 1630	554
Bavonis	25	Procura di Ant. Poggi, et Ottavio Baroni, pp. Lorento Poggi, in P. B.		
		Racco Laggiere Lib. 2. 1630		595
Barone	1	Cred. di Fran. Barone dalla Citta di Torzano	L. 2. 1630	621
Bruno	9	Deliberam. di Cato. L. Orestino, da Curo. Bruno	L. 2. 1630	663
Beggiama	8	Quitta d'Angelico Beggiama, Rabina Cua, et fratelli Rubini, dall'Orfanell	L. 2. 1630	3
Beggiama	16	Pat. di d. Beggiama da Don. Bonetto	L. 3. 1630	14
Benesia	23	Compra di Borg. Meynard da Borgo Benesia	L. 3. 1630	15
Bollea	25	Deliberam. di Fran. della Bollea, d. De da Borg. Aleotto pp. Franzsch.		
		Lucca L. 3. 1630		29
Bouerio	28	Benontia di Fran. Chis, da Donno Bouerio	L. 3. 1630	31
Berrone	8	Quitta d'Alf. Magliano, et Chausa Berrone, da Reynaldo Vignone, Curo.		
		Di Ceruasca L. 3. 1630		33
Badiera	11	Dore di Carl. Mora Badiera	L. 3. 1630	135
Barletta	19	Obigo di Barres Barletta da Gabriel Prondana	L. 3. 1630	435
Busca	7	Caso di Luchino Deuelli dalla Citta di Busca	L. 3. 1630	265
Boglione	15	Offinat. di Maria Spinola Marini a Curo. Marini Marchetti, Borgofranco da Don. Doria, Marchetti, Curo. Bispona, et B. Bonico pp. fatto Bonean de B. di Boays, et Ant. Curo. Curo. Marini	L. 3. 1630	191
Bonina	15	Offinat. Curo. Curo. L. 3. 1630		191
Bonean	15	Offinat. Curo. Curo. L. 3. 1630		191
Borro	18	Compra di Curo. Borro da Dab. et Lorenzo de Jaco pp. Curo. Curo. in Caurino Ferraro de Curo. Campiglione	L. 3. 1630	287
Baretta	7	Compra di Secondo Rusino d'Angela e Marchisia Baretta	L. 3. 1630	314
Bexzone	8	Compra di Silvio Bellone da Fran. Prouana et ved.	L. 3. 1630	318
Belli	21	Quitta di Matteo Belli et Pape. Rippis, con Curo. d'Ant. Berno Botto, dalla Citta di Moncaglieni	L. 3. 1630	336
Botta	21	Quitta di Curo. Curo. L. 3. 1630		336
Benedicente	22	Retromen. di B. Benedicente d'Anto Monaco	L. 3. 1630	387

		Febbraio.	B.
Baronis	23	Vend. d'Antonio Baronis dalla Città di Puglia L. 13. 1630	389
Belleria	28	Conuerti. tra Fran. Belleria et Andrea Puro L. 13. 1630	393
Branchino	14	Compra di Afonso Branchino da Poanina della Coue, Rotta con Dote di Sta. Giannina L. 13. 1630	441
Baratta	1	Donat. d'Ascanio Baratta da Marco Baratta L. 13. 1630	451
Bunea	18	Quita di Leonora Orasca Perola Bunea et Lucretia Benla sorelle Lignana de Marchesi di Monciualdo da Pro et Anno M. D. C. XXXI Puglia	23
Benza	18	Quita come sopra L. 4. 1630	23
Bosio	18	Compra di Don. Bosio da Leonora Stefania figlia Henria et Cred. di Leonora Pichia Cas. Fornera et Poan. Bertrolo L. 4. 1630	60
Bertolo	18	Compra et Cred. come sopra L. 4. 1630	60
Bezzeguis	11	Censo d'Anto. Jhon Bezzeguis da Poanetto Ape et signoria in Mattes Passi L. 4. 1630	119
Bonarda	13	Desam. d'Isab. Bonarda Hernandez L. 4. 1630	168
Baretina			
Bonifacia	26	Casa di Casa. Petriano da Proclama Baretina Bonifacia L. 4. 1630	225
Bedarda	12	Dote Anna Bedarda Doa. L. 6. 1630	23
Blanc	27	Dote di Claudia Blanc Albanca L. 6. 1630	125
Bozzi	18	Quita d'Anto. Bozzis da Lor. et Barred. Jange Puglia de Bozzo L. 12. 1631	363
Bertola	7	Procura di Ottavio Bertola da Barred. Bertola Borga L. 12. 1632	248
Borga	7	Procura come sopra L. 12. 1632	248
B Ballardia	21	Dote di Francesca Parigi, Boriarda Ballardia L. 4. 1632	25
Ballarda	21	Dote come sopra L. 4. 1632	25
Bellina	23	Vend. di Gio. Casagnetto da druid. Pina con obbligo da Proclama Indignima Bellina L. 5. 1632	447
Bettina	27	Quita di Afonso Bettina da Perrina Lorella, et Madalena Francoratta Sorelle Broghia Maria Jatta L. 9. 1632	443
Bonif	10	Dote di Maria Hab. Bonif. Inimier L. 6. 1632	287
Ballardi	6	Quita de fatto Ballardi ad Anto. Merlato L. 8. 1632	106
Balbiano	7	Censo di Gio. Gabriel Balbiano da Masc. Ant. Chaffredoi L. 8. 1632	112
Ballardo	14	Acquisto di Gio. Ballardo da Anto. Piareta Ballardia L. 8. 1632	114
Borgia	27	Quita di Pico Borgia da Gio. et Hab. Maggiore Puglia de. Bono L. 2. 1632	222
Bono			
Blanchiardi	18	Quita di Gio. Blanchiardi da Lud. Moncaliuto, Alberto Corradino et Gio. Amorano Scalmacher L. 13. 1633	590
Bainasco	8	Obbligo per la Città di Bainasco da Don. Dalfione L. 1. 1634	351
Bouetta	11	Dote di Angelica Romana Bouetta della dote L. 1. 1636	121
Benedetti	12	Cessione di Giuseppe Batta a Gio. Benedetti L. 5. 1644	411

1630

MARZO

161

B

- Bocchiardi-10-Trans. tra fratello dal Pozzo^{ne} ^{ne} ^{et} ^{Paolo} ^{de} ^{Bocchiardi} ^{L. 3. 1630} ¹⁸⁵
 Beggiami-8-Trans. tra Mario ^{et} ^{Paol.} ^{de} ^{Beggiami} ^{de} ^{fig.} ^{di} ^{S. Albano} ^{L. 3. 1630} ¹⁸⁷
 Benedetto-12-Comp. di Dom. Benedetto da ^{S. Albano} ^{L. 3. 1630} ³²¹
 Borrello-19-Procura di Paola Bianca Virelli ^{figlio} ^{Virelli} ⁱⁿ ^{Anto} ^{Borrello} ^{L. 3. 1630} ³⁵⁹
 Bonaudo-16-Quitta di Mich. Bonaudo da ^{Grand.} ^{Rivamont} ^{L. 3. 1630} ³⁸⁵
 Baronis-27-Cred. d' Honor. Caretti da ^{Ott.} ^{Baronis} ^{L. 4. 1630} ³⁷
 Balmalla-8-Ces. de Luigi Ogliero, da ^{Pio} ^{Balmalla} ^{L. 4. 1630} ⁵³
 Buffigliatto-1-Quitta di ^{Po.} ^{Buffigliatto} ^{da} ^{Joan.} ^{et} ^{Po.} ^{Resaroli} ^{L. 4. 1630} ⁵⁵
 Benedetta-7-Quitta di ^{Bern.} ^{Fajta}, ^{et} ^{Anna} ^{Benedetta} ^{de} ^{Pizzaneghe} ^{da} ^{Lava} ^{maida} ^{Calena} ^{L. 4. 1630} ⁵⁵
 Baralis-11-Obigo di ^{And.} ^{Baralis} ^{dall} ^{Univers.} ^{degl} ^{Stebei} ^{L. 4. 1630} ⁸⁷
 Borgarello-12-Comp. di ^{Po.} ^{et} ^{Paol.} ^{de} ^{Sinaghi} ^{Anto} ^{Mariano} ^{et} ^{Martino} ^{Paquis} ^{et} ^{Ted.} ^{di} ^{Angela} ^{et} ^{Paol.} ^{de} ^{Paquis} ^{et} ^{Paol.} ^{de} ^{Paquis} ^{L. 4. 1630} ⁹⁴
 Battiano-4-Acquiso di ^{Grand.} ^{Battiano} ^{da} ^{Paol.} ^{de} ^{Lazari} ^{Po.} ^{Novarese} ^{L. 4. 1630} ⁹⁴
 Becchi-18-Dar. di ^{Po.} ^{Luo.} ^{et} ^{Paol.} ^{de} ^{Becchi} ^{figlio} ^{della} ^{Serena} ^{da} ^{fretto} ^{L. 4. 1630} ¹⁴⁵
 Bosia-19-Quitta di ^{Maria} ^{Bosia} ^{da} ^{Maria} ^{Serena} ^{de} ^{Verrea} ^{con} ^{Dar.} ^{di} ^{Nicolas} ^{Vapur} ^{et} ^{altra} ^{quitta} ^{L. 4. 1630} ¹⁵⁵
 Berta-30-Disulto di ^{Po.} ^{Berta} ^{L. 4. 1630} ¹⁶³
 Besio-27-Quitta di ^{Grand.} ^{Frans} ^{da} ^{Daniel} ^{Besio} ^{L. 4. 1630} ¹⁷⁰
 Burdino }
 Bistorto } ^{Comp. di} ^{Anto} ^{Burdino} ^{da} ^{Anto} ^{Burton} ^{et} ^{Paol.} ^{de} ^{Burton} ^{figlio} ^{Grandi} ^{L. 4. 1630} ¹⁷³
 Balla } ^{Quitta di} ^{Po.} ^{Steff.} ^{et} ^{Paol.} ^{de} ^{Cherij} ^{da} ^{Barres} ^{et} ^{Maria} ^{Balla} ^{figlio} ^{Brida} ^{L. 4. 1630} ²²¹
 Bida }
 Boschi-30-Comp. di ^{Anto} ^{Boschi} ^{da} ^{Grand.} ^{Boschi} ^{L. 4. 1630} ²²⁵
 Bonello-9-Deliberant. di ^{Vil.} ^{Bonello} ^{da} ^{Paol.} ^{Bouero} ^{L. 4. 1630} ²⁸¹
 Bouero-9-Deliberant. ^{Con.} ^{Paol.} ^{L. 4. 1630} ²⁸¹
 Bournier-9-Deliberant. di ^{Lieu} ^{Bournier} ^{da} ^{figlio} ^{di} ^{Carl.} ^{Anto} ^{Vrai} ^{L. 4. 1630} ²⁸⁶
 Bernardi-7-Comp. di ^{Diana} ^{Luisa} ^{Bernardi} ^{de} ^{la} ^{Cita} ^{di} ^{Biua} ^{L. 4. 1630} ²⁸⁹
 Baijo-7-Comp. di ^{Cemerla} ^{Baijo} ^{Angenera} ^{da} ^{Anto} ^{Collo} ^{L. 4. 1630} ²⁹¹
 Balba-4-Dar. di ^{Angela} ^{M.} ^{Balba} ^{et} ^{Paol.} ^{L. 4. 1630} ³⁴³
 Beltramo-9-Cred. di ^{Agost.} ^{Beltramo} ^{dalla} ^{Cita} ^{di} ^{Monicello} ^{L. 4. 1630} ³⁶⁹
 Beltramo-29-Ces. di ^{Paol.} ^{de} ^{Beltramo} ^{et} ^{Paol.} ^{de} ^{Beltramo} ^{et} ^{Paol.} ^{de} ^{Beltramo} ^{L. 4. 1630} ³⁵⁸
 Benzo-5-Cred. di ^{Michel.} ^{Anto} ^{Benzo} ^{dalla} ^{Cita} ^{di} ^{Collarigo} ^{L. 4. 1630} ³⁹³
 Bezzequio-21-Comp. di ^{Anto} ^{Monaco} ^{da} ^{Ben.} ^{de} ^{Belegno} ^{L. 6. 1630} ²⁵¹
 Baijno-9-Procura di ^{Po.} ^{Baijno} ⁱⁿ ^{Sul.} ^{Ces.} ^{de} ^{Dozzano} ^{L. 6. 1630} ³⁵⁵
 Beggio-14-Comp. di ^{Anto} ^{Beggio} ^{da} ^{Luca} ^{Bello} ^{L. 12. 1631} ³⁶⁷
 Beggio-14-Comp. di ^{Anto} ^{Beggio} ^{da} ^{Luca} ^{Bello} ^{L. 12. 1631}

1630 -

Marzo -

B.

- Bruino - 6 - Ved. di Michel Crauon dalla Ciro di Bruino L. 12. 1631 - 441
- Buniatta 6 - Quittod di L. Buniatto d'Ano, et Fran. Maria Buniatta, Ingh. - 602
- Buniatto - 6 - Quittod di D. Buniatta da Pasq. et Laura Buniatta, Permetta, Ingh. - 603
- Bergera - 10 - Proua di P. Agimo et Larina Ingh. Ingh. C. in P. C. - 439
- Bergera - 10 - Proua di P. Agimo et Larina Ingh. Ingh. C. in P. C. - 439
- Bertolia - 1 - Quittod di P. Anio et Agost. De Marco, da Anna Bertolia, Ingh. - 418
- Bolla - 14 - Proua di Mich. P. in Fran. Bolla L. 13. 1633 - 443
- Bisso - 11 - Quittod di P. P. Ingh. da Pasq. Ingh. L. 13. 1633 - 443
- Baroers - 10 - Cessione con quittod di Pul. C. N. Baroers, Con quittod et Ved. dalla Ciro di P. L. L. 1633 - 69
- Bragatto - 9 - Proua di Virgilio Bragatto da Pasq. Bragatto L. 13. 1633 - 98
- Barletta - 9 - Proua di P. Barletta Turina L. 4. 1640 - 1205
- Baronis - 10 - Acquisto d'ottavio Baronis da N. Franco - lib. 6. 1634 - 118

[Faint, mostly illegible handwritten text, likely bleed-through from the reverse side of the page.]

1630

Aprile

162. B.

Bocchiardi-12	-	Dore di Barrea Del Ponte Bocchiardi L.º 4. 1630	14
Bezequis-6	-	Quitad di Barrea Fiore da Ottavio C.º Bellequis, Con. Corso da Barrea Benna et Perquero da Pio Salbera L.º 4. 1630	83
Benna-6	-	Quitad Comp. di Censo et Perquero Come sopra L.º 4. 1630	83
Brunetta-14	-	Procura di Fran.º de Nicola, in Marchetta Brunetta S.º Pena de Nicola L.º 4. 1630	103
Brunetto-10	-	Acquisto di Pellegrino da Ottavio Brunetto L.º 4. 1630	179
Baronis-15	-	Procura di M.º Baronis in P.º Stampa L.º 4. 1630	235
Baronis-13	-	C.º di P.º Valle, da Ottavio Baronis L.º 4. 1630	240
Brunello-11	-	Procura di Fran.º Pomo in P.º Bolla et Carlo Brunello L.º 4. 1630	248
Bertolio-17	-	Dupla di Carlo Duca Bertolis in Anna Bertolia L.º 4. 1630	295
Bertolia-19	-	Procura di D.º Bertolia in Bertallo L.º 4. 1630	298
Bertallo-19	-	Procura Come sopra L.º 4. 1630	298
Bertolio			
Bertallo-20	-	Procura delle sorelle Guerra, Bertolio, in P.º Bertallo L.º 4. 1630	309
Bertallo-15	-	Comp. di D.º Bertallo da Giacomo Pareo L.º 4. 1630	311
Bouero-13	-	Quitad di Matteo Bouero da Mich.º et Anna Milanesea Figli Boueri et P.º L.º 4. 1630	
Borla-29	-	Condanna di Dom.º Borla, da P.º Parmesino L.º 4. 1630	341
Bonagionta-17	-	Perquero di Tomaso Pajeria, da Paola Sca. Bonagionta L.º 4. 1630	420
Bonagionta-17	-	Quitad de Figliº Galerio, da Bern.º Galimberto non Vale	429
Bonagionta-17	-	Comp. di Paola Sca. Bonagionta, da Bern.º Galimberto L.º 4. 1630	430
Buffio-14	-	Quitad di Lorenzo Chiuro, et Bern.º Buffio d'Anzo, et M.º d'Alais Figli Albenii et altri da P.º Lesna L.º 6. 1630	430
Beccaria-27	-	Quitad di P.º Beccaria da Barrea et Lucia Alluggia Figliº Barreni Con Dore di D.º Lucia L.º 6. 1630	5
Baroero			
Baroero-25	-	Dechiam.º di Lucia Alluggia, Baroero, da Barrea.º P.º et Barrea Baroero L.º 6. 1630	9
Bello-25	-	Cre.º d'Anzo Curri, da Nicolas Bello L.º 6. 1630	39
Bruno-13	-	Delibem.º di P.º Merlino da Carlo Bruno L.º 6. 1630	75
Brunetto-13	-	Delibem.º di P.º Brunetta delle Monache di S.º Croci di P.º da Anzo Brunetto L.º 6. 1630	91
Borra-14	-	Testam.º di Barrea Borra L.º 6. 1630	92
Bosco-27	-	Acquisto di P.º Bosco da P.º Canale L.º 6. 1630	99
Bezequis-9	-	Perquero di P.º Bellequis d'Anzo Duca L.º 6. 1630	135
Bezequis-14	-	Comp. di Manuel da P.º de Bezequis L.º 6. 1630	155
Bragato-14	-	Testam.º di Virgilio Bragato L.º 6. 1630	155
Bello-17	-	Cre.º di P.º Bello, da P.º di Stefano L.º 6. 1630	203
Brunetto-15	-	Quitad Con P.º Ottavio Brunetto, da Barrea Lore L.º 6. 1630	205
Bassetti-4	-	Quitad di M.º Aurelio Bassetti, da Matteo Falchero Con Aff.º et altri dalla Corte di Castiglione L.º 2. 1630	241
			64

1630

Ciferile

B.

- Beretta 15 - Ciro di Pio Paolo Beretta da Gio. L. Borgese An. 1631 - 372
- Borgese 15 - Ciro. Come sopra L. 11. 1631 - 373
- Bouero 19 - Quita di Pap. Bouero da Perol. Camero et Don. Pauotto L. 11. 1631 - 377
- Bonetto 19 - Quita di Pisanna Tabia, Lemani, Matteo Pagna, da Spirito Bonetto L. 5. 1631 - 465
- Bidale 8 - Quita di Saffo Bidale, figlio Ceffetti d'Ando et Bianca Maria Barada Manetti Luigi Rochij, con obbligo d'Anna Barada L. 8. 1632 - 429
- Bosio 24 - Ciro di Fran. Macchiolatto, da Marco Bosio L. 10. x. 1632 - 278
- Bertolero 27 - Deliberant. di Bertolero et Marco Bianchiardo, da Valentino de Valentini L. 10. x. 1632 - 450
- Blanchiardo 12 - Compra di Marco Bianchiardo, da Fabrizio Argensio L. 10. 1633 - 100
- Balocco 23 - Testament. di Marco Balocco L. 8. 1641 - 115
- Bodoera 5 - Affid. di Bern. e Felice Bodoera da Heatore Cerachia L. 13. 1643 - 85
- Borgarello 10 - Censo di Gio. Anio Borgarello di Lietto Quere - L. 12. 1643 - 169
- Brandino 21 - obbligo di Lio. Brandino dalla Cont. di Brandino - L. 6. 1644 - 25
- Berta s. Cento Cedi Piccesi Vol. a parte @ 15.

[Faint, mostly illegible handwritten text, likely bleed-through from the reverse side of the page.]

Boschi-31	Compra di Perol. Boschi da Prospero Orlandi Minolio, et Perol. L. 6: 1630	15
Binella-131	Testam. di Leonora Binella Nicolis L. 6: 1630	15
Boazza-31	Dote di Marg. Boalla, Napoletana L. 6: 1630	19
Busca-2	Compra di Mich. Colombatti da Secondo Busca, e quitta di Laura Busca L. 6: 1630	43
Baronis-20	Acquisto di Ott. Baronis da Nicolo Trina L. 6: 1630	43
Bosco-10	Remiss. di P. Vig. Adamo da Carlo Bono con quitta L. 6: 1630	109
Baronis-11	Quitta di Ottavio Baronis, da Simone Palla L. 6: 1630	123
Beccaria-7	Quitta di Felice Tornelli di Anso Beccaria L. 6: 1630	161
Benza-14	Testam. di Anna Maffiola Benza L. 6: 1630	173
Bricca-19	Procura di Anso Davaro, in P. Paolo Summo, et Paolo Bricca L. 6: 1630	175
Boschi-16	Quitta reciproca tra Anso Bonve (erede di Scarnafoggi) et Perol. Boschi L. 6: 1630	187
Blancardi-17	Quitta con ratifica di P. Blancardi da Florio di Lib. P. P. Trandi L. 6: 1630	303
Borio-6	Quitta di P. Borio da Lucretia Brunon, et P. della Valle L. 8: 1630	335
Brunetta-6	Quitta come sopra L. 6: 1630	335
Borrello-8	Acquisto di Lorenzo Borrello da P. Calulo L. x: 1631	67
Borio-16	Procura di Claud. Schier in P. Bono L. x: 1631	191
Bozzo-4	Red. di Agostino Albino da P. Mocchiolo, et P. Bozzo L. 12: 1631	209
Bagato-15	Compra di Fran. Bagato di Anso Bobbio L. 12: 1631	211
Bergiera-4	Dote di Dom. Cava Bergiera L. 2: 1632	335
Botta-9	Dote di Cater. Panotta, Botca L. 3: 1632	51
Battueli-14	Caso di Paschino Battueli, dalla Citta di Torino L. 3: 1632	313
Busca-13	Quitta di Secondo Busca da Paola Marg. Salulla Castiglione L. 4: 1632	411
Bezzegui-18	Quitta di P. Bezzegui da Lud. et Marg. Sallouva, P. degli Valli, con obbligo dalla Citta di Torino L. 4: 1632	483
Boglietta-2	Red. di Felice Cararion, di Alapa Boglietta Serra et Carl. Anso Serra L. 4: 1632	427
Bruni-6	Testam. di Giacomo et Maria, P. degli Brunis L. 5: 1632	451
Busca-15	Caso di Laura Busca, Pasinda dalla Citta di Torino L. 5: 1632	453
Borrello-11	Quitta reciproca tra Fran. Borrello et Filib. Borrello L. 6: 1632	77
Boglione-16	Testam. di Anna Boglione, Olmetta L. x: 1632	782
Besio-27	Compra di P. Canuso, da Daniel Besio, et sporta in P. Maria L. 3: 1633	138
Balbis-2	Compra di Anso Lesmo, da Lud. et Giacomo, P. Balbis, Valentino, Conletti, et Matteo Valperghino L. 3: 1633 et Red.	631
Blanchiardo-12	Testam. di Marco Blanchiardo L. 7: 1633	106
Borsier-14	Cessione di P. Borsier, da Florio Tranzo L. 3: 1634	5
Borsier-17	Quitta di P. Borsier da Felice P. L. 12: 1634	241
Berga-2	Testam. di Laura Berga Bocca L. 9: 1636	7
Battueli-14	Caso di Paschino Battueli, dalla Citta di Torino L. 5: 1637	339
Badiviero-5	Caso della Citta di Badiviero, Fran. Badiviero, Co. di Badiviero, L. 5: 1637	60
Bertolera-18	Dote di Cater. Bertolera Benin L. 5: 1638	207
Benna-14		207

1630

Rugno.

B

- Brocardo - 11 - Obligo della città di Torino da Antonio Brocardo figlio di Nicolò Magherano Lib. 8. 1630 15
- Bariglietti - 18 - Cred. di Lorenzo Colomba da figlio Bariglietti Lib. 10. 1631 198
- Bionda - 3 - Cred. di Paolo Bionda da figlio di Bariglietti Lib. 11. 1631 378
- Brogia - 1 - Dat. di Paolo et Senesio de Caratoni da Silvia Morzetta d'Alpena, et Paola Brogia Morzetta Lib. 12. 1631 547
- Bernardi Bassetti - 5 - Cred. di Marco Bassetti da Marco e Anna Perrotola d'Alpena, et quondam Paolo de Bernardi come Cassio di Paolo et Anna Orzina d'Alpena, et Paolo Torreni Lib. 13. 1633 547
- Borucca - 1 - Paolo Anna Cecilia Borucca Pultrama Lib. 14. 1633 124

[Faint, mostly illegible handwritten text, likely bleed-through from the reverse side of the page. The text is mirrored and difficult to decipher.]

1630.

Luglio.

164

B.

Bertolino-27-Testam.^{to} d' Henrico Bertolino L.º x. 1631 - - - - - 74

Bosia-13-Testam.^{to} d' Angela Bosia L.º xii. 1631 - - - - - 382

Bov-28-Testam.^{to} d' Anna Sartoris Bov L.º xii. 1631 - - - - - 656

Bodola-27-Testam.^{to} d' Agostina Bodola, Caparra L.º xiii. 1632 - - - - - 41

Boccarda-4-Dote d' Anna Maria Boccarda, Giffola L.º xv. 1633 - - - - - 159

[Faint, illegible handwritten entries]

1630

Settembre

145

B

Biolio-15 - Testa m^{to} di D^{ca} Biolio L^o 12: 1631 ————— 387

Bianca-22 - Dove d'Anna Sanata Bianca Camandona L^o 12: 1631 ————— 388

[Faint, illegible handwritten entries, likely bleed-through from the reverse side of the page.]

1630

Ottobre

B.

Bello	18	Testam. di Jaco Bello l.º x: 1631	124
Brunetta	7	Dote di Bartol. Brunetta Bronla l.º x: 1631	124
Bronla	7	Dote di Jaco Bronla l.º x: 1631	64)
Bionda	30	Testam. di Jaco Bionda et Dom. Bertolo l.º xii: 1631	64)
Bertolo	30	Testam. di Jaco Bertolo l.º xii: 1631	
Bolla	30	Acquistode fatto Bolla da Andrea et Maria Casaglia l.º 8: 1632	13)
Bertrama	03	Testam. di Dom. Bertrama l.º 9: 1632	125

1630.

Novembre

166 B.

- Bima-02 - Accensam^{to} tripla Citta di Torino - et Gio Boche, Da Mostone et Dam^o.
Bima L. 12. 1631
- Boggia-5 - Testam^{to} di Maria Boggia Finetta L. 12. 1631
- Battagliana-02 - Dote di Mattea Lodina Battagliana Pucca L. 12. 1631 - 390 -
- Borgo-24 - Dote di Marg^{ta} Puchetta Del Borgo Duano L. 12. 1631 - 393 -
- Boccarda-19 - Dote di Luia Boccarda Ambrosia L. 5. 1632 - 394 -
- Bocchiarda-15 - Don^o d'Alfina Pandigha Roffa Bocchiarda L. 6. 1633 - 493 -
- Bighiore-30 - Donat^o di Don^o Vella da Marg^{ta} Moyana Bighiore L. 9. 1633 - 171 -
- Bronlino-23 - Compra di Barco Bronlino da Gabriel Arnaldo L. 11. 1633 - 229 -

1630.

Decembre

13

- Bertina-2 Testam^{to} d. Christina Bertina, Cetera L.º x. 1631 - 111
- Bonaua-31 Doro Anna Maria Bonaua Balava, Rubiola L.º x. 1631 - 110
- Balava-131 Doro Come Spera L.º x. 1631 - 110
- Benedetto-6 Accusant^o tra la C^o di Torino et Lorenzo Benedetto L.º 12. 1631 - 112
- Bono-10 Comprato Agost^o Cavalero da Gio. et Diana Pelleri, P^o Bono L.º 12. 1631 - 112
- Bandi-23 Testam^{to} d. Maria Bandi L.º 6. 1632 - 112
- Berardo-23 Comprato Felice Barasi da P^o Bianchiardo L.º x. 1632 - 112
- Bianchiardo-23 Comprato Come Spera L.º x. 1632 - 112
- Benza-4 Testam^{to} d. Anna Benza Maffola L.º 6. 1633 - 112
- Bigliore-30 Donat^o d. Don^o Vella da Maria Bigliore Moglialla L.º 8. 1638 - 175
- Bolla: 30. Acquisto de Felli Bolla de S^o Andrea et S^o Maria Canaglia - lib. 8. 1632 - 177

1631.

Penaro.

167 B.

Bay- 7- Testam^{to} di Don. Bay. L. 21. 1631 - 100-
 Benarda- 10- Acquisto di Niccolò Randani da Barbara Anna Benarda. L. 21. 1631 - 100-
 Benarda- 11- Dote di Barbara Benarda Anna. L. 21. 1631 - 113-
 Bussa- 20- Procura di Alfonso Bussa in An^{to} et C^{da} Bussa. L. 21. 1631 - 113-
 Boarotta- 16- Dote di Catera Boarotta Lamberta. L. 21. 1631 - 100-
 Brassale- 8- Dote di Don. Brassale. L. 21. 1631 - 100-

[Faint, mostly illegible handwritten text, likely bleed-through from the reverse side of the page. Some words like "Dote" and "L. 21." are visible.]

1031

Febbraio

B.

- Borrella-21-Compra di Teodoro Pellegrino, Antonia Borrella Tenchia e figlio borchia L. 1. 1631-43
- Berardo-19-Compra di Lorenzo Mengoni Conti di Casellana e Anna Berardo ff. 216
Berardo L. 1. 1631
- Bosio-22-Compra di P. Jacini da Martino Bosio e Baldes. Fontana, et
L. 1. 17: 1631
- Belles-15-Dore di Giacomo Collina Belles L. 1. 12: 1631 412
- Bona-16-Dore di Maria Vinea Bona Bizzoz L. 1. 14: 1631 560
- Bosio-22-Diretta di Baldes. Fontana in Martino Bosio L. 1. 1632 - 317
- Brunello-12-Compra di P. Brunello da Michela Ravina L. 1. 1632 - 207
- Brunello-12-Compra di P. Brunello da Caterina Pariglia L. 1. 1632 - 211
- Brunello-12-Compra di P. Brunello da Valente Agnella Ravina L. 1. 1632 - 213
- Brunello-12-Compra di P. Brunello da Baldes. Rusconi, et Maria Rossa, Rusconi L. 1. 1632 - 215
- Brunello-12-Compra di P. Brunello da Maria Vaudetta, Pariglia L. 1. 1632 - 219
- Barbania-28-Compra di P. P. di S. P. di Capela, dalla Città di Barbania L. 2. 1632 - 136
- Baffetti-18-Inventario di Marc. Avey. Baffetti L. 4. 1632 - 515
- Bocchiarda-27-Acquisto di Alagna Bocchiarda da Paolo Racometto L. 8. 1632 - 279
- Baronif-6-Inventario di P. Baronif L. 4. 1633 - 125
- Berta-9-Dore di Anna Franconato, Berta L. 6. 1633
- Battelli-5-Accordo tra Renato Sermanio e Amad. Battelli L. 6. 1633 - 129
- Bajetta-13-Berta di Isabella de figli di Lorenzo Morzetto e Agnese Bajetta, Molletta, et Isabella de Luigi Mattone L. 5. 1635 - 459
- Banone-3-Diretta del Pupillo Binda in Valerio Banone L. 6. 1647: 883

- Beamont-13 Procura delle Monache di S. Proce di Torino da Fran. Beamont L. x. 1631-75-
- Blonda-20 Dote di Caterina Lesna, Blonda dal Pozzo L. x. 1631 - - - - 51-
- Blonda-26 Dote di Caterina Lesna, Blonda dal Pozzo L. x. 1631 - - - - 56-
- Bonina-31 Dote di Margherita Longarola, Bonina Roberti L. x. 1631 - - - - 136-
- Bosio-4 Quita di Marino Bosio y Baldassare Fontana da Fran. Merlo L. x. 1631-154
- Bernardi-4 Compra di Lualdo de Bernardi da Obbiaggio Berti L. x. 1631 - - - - 273-
- Boschi-4 Compra di Come Spera L. x. 1631 - - - - - 273-
- Ballardo-31 Afficio di Stoffo Ballardo, ex Micheli Ferraro da P. Basura L. 12. 1631-88-
- Becchi-10 Censo di Tomaso Turello da Stoffo Becchi L. 12. 1631 - - - - 222-
- Ballocha-11 Conuent. tra Rajano et Paola Ballocha, Vinarda, Fugli Rocha Paolo, et Paola Vinarda, Fugli Paron, Fugli Vespa et Fugli Ferrera L. 12. 1631 - - - - -
- Baldassano-18 Quita di Vito Valentinio da Giacomo Marviti, Passerone et Bartolo Canepa come fr. d'Arcangelo Baldassano L. 12. 1631 - - - - 229-
- Bioglia-1 Dote d'Anna Maria Bioglia, Conia L. 12. 1631 - - - - 233-
- Balleria-24 Inventario di Fran. Curcio di Ines di Bianca Balleria et Margherita Pastoris Soulle de Curcio L. 1. 1632 - - - - 413-
- Brambilla-15 Dote d'Anna Brambilla Longhetta L. 4. 1632 - - - - 231-
- Belli-17 Censo di Carlo Pandolfo, da Nicolo Belli L. 4. 1632 - - - - 11-
- Banone-1 Dote di Caterina Banona, Boschis L. 8. 1632 - - - - 363-
- Boschis-1 Dote Come Spera L. 8. 1632 - - - - - 50-
- Brambilla-18 Dote di Virginia Spina Brambilla L. 8. 1632 - - - - - 50-
- Brambilla-18 Compra di Compes et Virginia Spina, Fugli Brambilla, i Angel. Spina, come fr. L. 8. 1632 - - - - - 385-
- Brunetto-28 Quita di Pellegrino Mariano, da Ottavio Brunetto L. 8. 1634 - - - - 471-
- Bagnolo-31 Quita di Antonio Bernardi, Augusto da Carlo e Nello, neppure et cassione d'Oronzo Bagnolo L. 4. 1634 - - - - -
- Doscheris-28 Turello di Gio. Andrea et Anna Lorreri in Ludo Doscheris con sig. in Bernarda Douglia - lib. 7. 1647-571-
- Doscho-26 Compra di Bartolo Lupo da Gio. Ludo Doscho per i figl. Amosia Lorreri - lib. 7. 1647 - 573-

1631

Aprile

B.

- Bertramo-3-Quinta de fructo Vitis da Casa Poggina et Refo Bertramo L. 12. 1631 60
- Bertotta-03-Compra di Casa Monoblero, d'Angela Maria Monoblero Berra L. 12. 1631 115
- Battueli-a-Comesta con quinta de fructo Battueli da B. Bolla et Ottavio Cronanese di Collegno L. 12. 1631 90
- Bodice-52-Affitto di Sia Paolo Bodice dalli Canonici di S. Gio di Tor L. 12. 1631 93
- Blanchiardo-10-Vec. di Marco Blanchiardo da Carlo Canaglio L. 12. 1631 246
- Barra-1-Accordo con oblige di Lorendo Pallau, da Maria Bella Barra L. 12. 1631 583
- Bela-7-Accordo con sopra L. 12. 1631 583
- Bonada-26-Quinta de fructo Bonada da Pietro Pulia Palladio Degeri Luffo Alliberti L. 12. 1631 533
- Bortola-23-Quinta de fructo d. Felice Bortola Daga L. 12. 1631 532
- Bosca-26-Quinta de fructo d. Bernardino Bosca L. 12. 1631 537
- Bagato-1A-Trans. in favore Bagato et Jo. Percentia Bagata Luffo Pellegrini L. 6. 1633-131
- Bigliani-30-Quinta de fructo d. Virginia Bigliani Luffo Pellegrini L. 6. 1635

[Faint, mostly illegible handwritten text, likely bleed-through from the reverse side of the page.]

1631

Maggio

169

B.

- Ballada-26- ^{neq} Doro Antonia Rosfa Ballada ^{neq} Seboreniga et Donat. tra la med. et Dono.
 Seborenigo L. X. 1631 - 128-
- Bianca-27- ^{neq} C. di Pietro Craberto d' Angela Ferraris Bianca L. 12: 1631 - 401-
- Boggione-28- ^{neq} Durella di S. e Boggione in Cattal. Borgarello L. 12: 1631 - 443-
- Borgarello-28- ^{neq} Durella come sopra L. 12: 1631 - 443-
- Bivaga-31- ^{neq} Aquila di Marco Dornione da Marg. Laffenna Bivaga L. 12: 1631 - 451-
- Baglietta-27- ^{neq} Durella di Catta Baglietta in Rose Paolo L. 12: 1631 - 564-
- Bidalle-20- ^{neq} C. di Pietro Rosfa da Stefano Bidalle L. 12: 1631 - 581-
- Balbis-2- ^{neq} Comera d' Anro et Claud. de Mejjralessi da Filib. Balbis L. 12: 1632 - 389-
- Barva-20- ^{neq} Inuentario de fatto Barva L. 12: 1632 - 195-
- Barba-2- ^{neq} Comera di S. e Barba d' Anro Bertinetto L. A. 1632 - 91-
- Bertinetto-2- ^{neq} Comera come sopra L. A. 1632 - 91-

1631

Piugno.

B.

- Battaglieri - 14 - Compra di Barres et Dom. de Pignis da Felice e Legni Battaglieri L. x. 1631 - 290
- Bocchiaro - 17 - Dote di Luana Mironi Bocchiaro et dote di P. Bassi fig. Mironi L. x. 1631 - 292
- Bocchiaro - 18 - Dote di Gabriel Bocchiaro da Angelo Varato L. x. 1631 - 295
- Baretina - 17 - Dote di Vittoria Puliana Baretina Vicendeva L. 12. 1631 - 483
- Bronza - 25 - Quita di Don. Crivella Bronza dagli A. Crivelli, et accordi con Don. Paolo Crivelli L. 12. 1631 - 481
- Benzo - 18 - Quita di Michel. Anro Decrosio d' Annibale Benzo L. 4. 1632 - 1235
- Bosco - 21 - Compra di Biaggio Agnelli et Perrino Bosco da Maria Bertinetta et figlio Jacco de Corso L. 4. 1632 - 539
- Bertinetta - 21 - Dote di Agost. Androna da Maria Bertinetta Corso L. 4. 1632 - 544
- Ballada - 3 - Compra di J. J. Ballada da Gugli. Martira L. 5. 1632 - 190
- Bonaudo - 26 - Compra di Mich. Bonaudo da Dom. Berro, et Massima Berro fig. di Anro Berro L. 8. 1632 - 54
- Benzo - 18 - Quita di Michel. Anro Decrosio d' Annibale Benzo L. 5. 1632 - 135

- Bertoloni-7- Prestio di B^a Olivaresi da fratelli Bertoloni L^o x: 1631 - - - 324-
- Baravoo-18- Testamento di Gio^o Baravoo L^o x: 1631 - - - 328-
- Baldissero-2- Conto di Gian^o Baldissero de' conti di S. Martino, dalla Cont^a della Torre L^o x: 1631- 362-
- Baldissero-2- Prova di D^o Baldissero in Stravis Baldissero L^o x: 1631 - - - 36A-
- Battagliero-15- Quitta di Gio^o e C^o Battagliero da Melano, et Mamea Puffo Duchil. L^o x: 1631-365-
- Bima-22- Donat^o di Don^o Bima da Don^o Strano L^o x: 1631 - - - 368-
- Bocchiardo-21- Compra di Gabrielle Bocchiardo, da D^o Buffi, p^o figlio Megioni con intervento
Buffi
di Raymond^o Ferrero et C^o L^o x: 1631 - - - 370-
- Bocchiardo-18- Compra di Gabrielle Bocchiardo da fratello Baratta et C^o L^o x: 1631- 412-
- Baratta-18- Compra con sopra L^o x: 1631 - - - 412-
- Balbo-15- Compra di Tomaso Durello da Binone Balbo L^o 12: 1631 - - - 335-
- Bolero-4- Compra di Gio^o Bolero da Per^o L^o x et Barrea Durando
Fran^o Durando et C^o L^o 12: 1631 - - - 422-
- Bellone-18- Testam^o di Marg^o Bellone L^o 1: 1632 - - - 362-
- Benedetta-28- Dote di Barrea Durando Benedetta L^o 2: 1632 - - - 345-
- Berta-7- Conto de' figli Bert^o Aless^o Soladesig^o di P^o P^o L^o 4: 1632- 453-
- Bruna-25- Dote di Marg^o Brunna Brunna L^o 5: 1632 - - - 49)
- Benzo-2- Quitta di Gas^o Vittone, Annib^o Benzo et A^o Megliavacca L^o 5: 1632- 549
- Bernardi-8- Accordo tra fratelli Bernardi, et L^o P^o Perini di Tor^o con C^o L^o 8: 1632- 155-
- Brocardo-30- Prova di Aless^o Brocardo in B^a Filippa L^o 3: 1633 - - - 280
- Bertoldi-PA- Duella de' figli Bertoldi, in Casa Bertolda, Baldi L^o 5: 1633 - 169
- Baldi-24- Duella con sopra L^o 5: 1633 - - - 169
- Baraco-8- Dote di Lucrezia Salina Baracco L^o 6: 1635 - - - 41-

1631.

Agosto.

B.

Barro-8-	Testam. di Tonio Barro l.º x. 1631	334
Balbis-25-	Testam. di Lud. Balbis l.º x. 1631 non vale	340
Buffi-12-	Compra di Fran. Martini da l.º Buffi figli Meyroni et Raymond Ferro l.º x. 1631	373
Baronis-27-	Procura di Solutor Baronis in Ottavio Baronis l.º x. 1631	391
Baronis-24-	Procura Ottavio Baronis in Pietro Valeri l.º x. 1631	392
Bosio-3-	Procura Ottavio Bosio in Poggio Brianò l.º x. 1631	410
Bianco-3-	Procura Come sopra l.º x. 1631	410
Barbero-19-	Compra tra Henrico Mejlardo Marchese di S. Damiano et Fed. Annanì l.º x. 1631-451	
Barbero-19-	Locat. di Pa. Barbero da Bern. Spremo l.º x. 1631	451
Bologna-11-	Cens. di Donigio Ciravetto figli Bologna da Bened. Maria	
Buggia	Vinea et quitta di l.º Baccio Buggia l.º x. 1631	497
Berardo-17-	Affitto di Fran. Berardo d'Anno Bertino l.º 12-1631	250-
Bertino-17-	Affitto Come sopra l.º 12-1631	250-
Bachi-20-	Procura del Hebrei Morda figli Maymonì in Paolo Bachi l.º 12-1631	252-
Bonaudo-1-	Quitta di Mich. Bonaudo da fratelli Jacomelli l.º 12-1631	317
Barbero-25-	Red. di Pa. Barbero da Barco Meglia l.º 12-1631	425
Bompiede-29-	Acquora tra Filib. Bompiede et Don. Parietta Bompiede, Franca l.º 7-1632	187-
Buffa-29-	Quitta di Carlo Buffa Zuppetta da fratelli Richiani et Carlo et Raymond Armignasche l.º 4-1632	133-
Berzo-10-	Locat. di Paul. C.º Berzo l.º 4-1632	345-
Brunetto-20-	Compra di Matteo Brunetto da Vittorio Achille Carragnini l.º 4-1632	441-
Bravera-24-	Quitta di Carlo Fange da Bravera da P.º Fendense Barauantano figli figli di Sebast. Fange l.º 7-1632	29
Barauantano-21-	Quitta Come sopra l.º 7-1632	29
Bravera-28-	Tusella da figli Fange in Carlo Fange Bravera l.º 8-1632	305-
Battueli-18-	Cens. di Bern. C.º da Aned. Battueli l.º 3-1633	637-
Berta-1-	Red. di Massima Berta da Pietro Zaffarone l.º 6-1633	146-
Battueli-21-	Compra di Aned. Battueli da Aned. Battueli con Impiego di Don. Bollalla	483
Bollalla-10-	Supra - lib.º 5-1633	
Battueli-20-	Divisione tra Aned. et figli Battueli l.º 6-1647	681
Borrelli-6-	Testament. di Don. Borrelli Borrelli - lib.º 6-1650	141-
Bay-7-	Red. di Non. Anelli Croce a Ca. Angelo Bay l.º 1-1672	108

1631.

Settembre

171

B.

Buontempo-9	- Procura di Don. Perada, Cortina in P ^a . Septimo s'ia Buontempo L ^o x: 1631 -	396-
Bagozza-16	- Dat ^{ne} di Lucia Bagozza, Petra da Ferro, et Lorenzo Petri L ^o x: 1631 -	408-
Begera-11	- Compra di Matteo Rogo, da Ferro, et Carlo Begera, P ^o glio. Albeni, et P ^o glio. L ^o x: 1631 -	430-
Birra-25	- C ^o di Catera Ollamagna, Birra dall'Univers ^o d'egl' Hebrej L ^o x: 1631 -	438-
Brunetta-24	- Dat ^{ne} di Ana Brunetta, da Piacò Bardo, et altri de Bardi L ^o x: 1631 -	461-
Bardo-24	- Dat ^{ne} Come sopra L ^o x: 1631 -	461-
Ballo-10	- C ^o di Conquistada di Nido Viglieri, da Sorino Ballo L ^o x: 1631 -	481-
Bonadea-21	- Testam ^o di Anna Pallanda Bonadea L ^o x: 1631 -	491-
Bertolina-26	- C ^o di Secondo Rogo, da P ^o Bertolina L ^o x: 1631 -	498-
Bajletta-13	- Procura di Angelo Bajletta, Rubaretha, in P ^o Rubaretho L ^o x: 1631 -	1-
Borvello-16	- Testam ^o di Paolo Borvello L ^o x: 1631 -	119-
Beltrama-27	- Dote di Massimo Beltrama, Calvato L ^o 12: 1631 -	123-
Benedetta-4	- Dote di Anna Benedetta Brandoli, Chiavari L ^o 12: 1631 -	1261-
Brandoli-4	- Dote Come sopra L ^o 12: 1631 -	261-
Bezzegui-20	- Censo di Carlo Girardo, da Bardo Ballegui L ^o 12: 1631 -	265-
Bellino-20	- Testam ^o di Rajmondo Bellino L ^o 12: 1631 -	268-
Battaglia-30	- Compra di Sebasto Tascher, da Quinziliano, et Maria ^a Panetta, P ^o glio. L ^o 12: 1631 -	269-
Baj-29	- C ^o di Carl' Anna, voce di Angelo Baj L ^o 1: 1632 -	120-
Boschis-27	- Dote di Anna Ma. Racomelli, Boschis L ^o 1: 1632 -	205-
Baronis-20	- Accordo fra fratelli Bernardi et Ottavio Baronis non Vale	
Baronis-20	- Revocato di Simone Pallia, da Ottavio Baronis L ^o 8: 1632 -	158-
Bertoni-30	- Quitta di P ^o . Antonio di P ^o . Alberto de Baroni, da Claudio, et Ciria. Persona P ^o glio. Mighet Fonti di Truayes, con C ^o di Conquistada di Martino Tcherano, con D ^o Orasco et Angel ^o Mighet Tcherana L ^o 8: 1632 -	169
Buggia-29	- Compra di P ^o glio Buggia, da C ^o fratelli de Anna L ^o x: 1633 -	11
Bolazza-11	- Quitta di Don. Bolalla, da fratelli Battuelli, con consenso di P ^o -	
Battuelli	- Piacò Colomba L ^o 9: 1634 -	267-
Bolalla-23	- Quitta di D ^o . Bolalla, da P ^o Battuelli, con consenso di P ^o -	
Battuelli	- Colomba L ^o 9: 1634 -	271-
Battuelli-23	- Benoncia con Dat ^{ne} di fratelli Battuelli, con consenso di P ^o Colomba	
Bolalla	- Dote di Bolazza L ^o 9: 1634 -	278-
Bosij-4	- Quitta di Don. Prospero Minolio, da fratelli Bosij L ^o 9: 1634 -	295-
Benna-1	- Procura di P ^o . Benna in Paolo Maffone L ^o 6: 1634 -	297-
Blanchiano-3	- Dote di Barbara Blanchiano, Amide L ^o 6: 1634 -	299-
Benedetti-4	- Compra di Carlo Sorot et P ^o . Benedetti, da Giuseppe Benedetti - L ^o 7: 1670 -	261-

1631-

Ottobre -

172 B.

- Bollognino-23- Compra di Fran. Bollognino, da Otravado Benedici L.º 6: 1632 - - - - 149-
 Benedici-23- Compra come sopra L.º 6: 1632 - - - - - 149-
 Baratta-14- Inuest. d'Anno Vestore d'Ascanio Baratta L.º 6: 1632 - - - - - 152-
 Borana-14- Quitto di Mich. Varino, come F.º di Gio. Varone, da Maria Borana et Ceffione
 L.º 6: 1632 - - - - - 154
 Benedetta-17- Arant.º di Casa Benedetta Tamali L.º 8: 1632 - - - - - 177-
 Bertoldo-5- Inuentaro di Guglielmo Bertoldo L.º 8: 1632 - - - - - 191-
 Bosio-21- Tusella de figli Bosia in Conso. Regale L.º x: 1632 - - - - 114
 Boazza-25- Delib.º di Leonarda Boalla, da Gio. Pacci Comitis L.º x: 1632 - - - - 444
 Baronis-18- Trans. tra Ottavio Baronis, p.º figlio Porgis, et Fran. Melme S.º di Marolef
 L.º 3: 1633 - - - - - 641-
 Bouetto-30- Acquisto di Marc. Anso Bouetto, da fratelli Radicati, de fig.º di S. Sebasto L.º 3: 1633 - 815-

Uttara

177. ...
 178. ...
 179. ...
 180. ...
 181. ...
 182. ...
 183. ...
 184. ...
 185. ...
 186. ...
 187. ...
 188. ...
 189. ...
 190. ...

The remainder of the page contains extremely faint, illegible text, likely bleed-through from the reverse side of the leaf. The text is too light to transcribe accurately.

- Baronis-8- Procura di Sclutor Baronis, in Fran. Maria Pichenotti L. 12: 1631-168-
- Bosia-12- Compra di Fran. Appennino da Catera Canilla Bosia L. 12: 1631-182-
- Benedetti-13- Procura di Aless. Dona, in dom. et Fran. Benedetti L. 12: 1631-184-
- Bezagno-12- Procura di P. P. di S. Dom. in Lorenzo Domatis et Angelo Maria Bezagno L. 12: 1631-190-
- Bolognina-11- Procura di Catera Bolognina, Pisina, et Matteo Lonello, et Isella in Pro-
er P. de Agnesi, con Inventaro de figli Bolognini L. 12: 1631-184-
- Bolognini-11- Procura di Catera Bolognina, Pisina, et quind da S. Agnesi et di-
figli Bolognini L. 12: 1631-188-
- Bonagionta-12- Procura di Catera Caldera, Bonagionta, in Fran. Bonagionta L. 12: 1631-325-
- Beemont-18- Procura delle Monache di S. Croce in Fran. Beemont L. 12: 1631-327-
- Bouero-13- Acquisto di Casa Pasallo, d. ha Bouero, da P. B. Blanchiardo L. 12: 1631-351-
- Blanchiardi-13- Acquisto come sopra L. 12: 1631-351-
- Barra-12- Acquisto di Casa Barra da Don. Pachero L. 12: 1631-489-
- Becchi-5- Sublocat. di Ben. Antonio Passerone, da Devol. Becchi L. 12: 1631-535-
- Baldissero-15- Quita della Corte di Balbissen, da f. Caveli L. 12: 1631-617-
- Brunella-6- Procura di Marg. Parnera Brunella L. 12: 1631-651-
- Bertone-12- Compromesso tra Manfred. Lud. Conid. Aglie, et Don. Coradino, P. Pietro
Pianori, Matteo Bertone et Insc. Boggio Lib. 1: 1632-81-
- Boggio-18- Accordo tra Maria Bertone Buffonetta, Maignarda, Lorenzo Buggia,
Christina Buggia, Parmana, P. L. Latta Capuccio
Lib. 1: 1632-138-
- Bertone-18- Quita di Fran. Bertone, d. Antonio Caveli, da Ottavio Brunello L. 1: 1632-146-
- Barucco-18- Procura di Pietro Barucco, d. Antonio della Corte L. 1: 1632-394-
- Bertoldo-8- Inventaro di Don. Bertoldo L. 2: 1632-722-
- Baudo-14- Procura di P. Collino d. Antonio Baudo L. 2: 1632-349-
- Busca-2- Procura di Isella, et figli Chiffi, in Secondo Busca L. 3: 1632-60-
- Baudino-12- Procura di Isella, et figli Chiffi, in Secondo Baudino, et Don. Chiffi L. 3: 1632-70-
- Beccaria-19- Procura di P. della Corte, da Paolo Chiffi, figli Bagnen L. 3: 1632-77-
- Bagnera-19- Procura di P. della Corte, come sopra L. 3: 1632-77-
- Barber-20- Procura di Chastimughiano Barber, in P. Jaco Boyardo L. 4: 1632-189-
- Benalio-18- Procura di P. Jaco Liati, et Agnesi, come sopra, figli di Benalio da
Bergano, in Bern. Morelli Lib. 4: 1632-422-
- Bergano-3- Procura di P. della Corte, in Aless. Bianco L. 6: 1632-3-
- Bianco-12- Procura di Paolo Curo, da Secondo Busca L. 6: 1632-120-
- Busca-14- Procura di P. della Corte, da Secondo Busca L. 6: 1632-223-
- Barone-17- Procura di P. della Corte, da Secondo Ponte L. 6: 1632-443-
- Biga-17- Procura di P. della Corte, da Secondo Ponte L. 6: 1632-311-
- Bonina-18- Procura di P. della Corte, da Secondo Ponte L. 8: 1632-113-
- Bogliato-23- Procura di P. della Corte, da Secondo Ponte L. 9: 1632-

1031-

Novembre -

B.

- Buffetta-17- Dar. ^{me} di Casa Buffetta, Scarone, da Piacco Nouarese L.º x. 1632 - 299
- Bosca-20- Fed. di Natal. Marchetta, Bossa, Piroda da Tomaso Morello L.º x. 1632-300
- Bello - 8- Quinto di Marco Lonello da frotto Agnes, Casa Agnes, Biscina, et Bern L.º 3. 1633. - 810
- Boarotta-16- Compagnia de frotto Piroda da man. et Casa Boarotta, Dug. P. Marchi et Giovanni di Fran. Piacomone et consueti di Stefano de Rotondo. L.º 9. 1634 - 311
- Bertovella-19- Compagnia Anzo Volpe, da Casa Bertovella Piacotta L.º 1. 1631 - 211
- Buffetta-17- Daroni di Piacco Nouarese, da Casa Buffetta Scarone L.º 1. 1634 - 210
- Biscane-23- Compagnia Paspardo Biscane, da Maria di Fagnara Raymondetta L.º 6. 1636 - 215

[Faint, mostly illegible handwritten text, likely bleed-through from the reverse side of the page.]

Blancardi-5	Dote di Camilla de Barrolomeis, Blancardi L.º 12: 1631	523
Barrolomeis-5	Dote come sopra L.º 12: 1631	523
Bertolaa-1	C.º di Ma. Bertolaa Mangiarda, da B.º. Capuchio L.º 12: 1631	569
Berta-19	Quitto reciproca tra Don. Berra y figli di Ant.º Berra, et Massima Berra, Calueta L.º 12: 1631	623
Bono-11	Declarat. tra Aposto. Cavalero, et B.º. et Poanna Pelera Pugali Bono L.º 12: 1631	633
Bosio-24	Societa tra Bened.º. Pinolo et Affettore Bosio L.º 1: 1632	155
Borghese-15	Dote di Marg.º. Nega Borghese L.º 2: 1632	353
Bianco-22	Quitto di Giacomo dall. C.º. da B.º. B.º. Bianco L.º 1: 1632	363
Brusenti-5	Quitto di Valentino de Valentini, da Pietro Brusenti L.º 1: 1632	397
Brozza-6	Procura di P.º. Brozza y Sebast.º. Brozza, in B.º. et Oggero Marenghi L.º 1: 1632	342
Belleria-1	Divisione tra Bianca Belleria, et Marg.º. Pastoris, sorelle de Curco L.º 1: 1632-139	223
Bianca-30	D.º. di Fran.º. et Anna Maria Cona, Pietro Sanfort, da Nicolas, et Marg.º. Bianca Pietro Pomari L.º 1: 1632	493
Bosio-11	Quitto di P.º. B.º. Bosio y tu.º. Tagliardo, da Beatrice Tagliardo Carosia L.º 1: 1632	2
Barghetto-1	Devant.º. d. Albero Barghetto L.º 2: 1632	4
Bertini-8	Divis. tra Lisetta Bertini L.º 2: 1632	150
Borretto-14	Procura di Romano Borretto in Giacomo Filippo Trauglio L.º 2: 1632	152
Berra-15	Consenso di Sebast.º. Berra, d. Ant.º. Bellone L.º 2: 1632	152
Bellone-15	Consenso come sopra L.º 2: 1632	156
Barra-16	Devotenti.º. d. Anna y figli Vandagnas, da Sebast.º. Barra L.º 2: 1632	155
Barra-16	Compra di d.º. Barra, da Fran.º. Converso L.º 2: 1632	160
Berardi-19	Quitto di Marco et Baries de Berardi, d. Ant.º. Berardo L.º 2: 1632	144
Berina-24	Dote di Marg.º. Marchetta, Soleva Berina L.º 2: 1632	435
Bonada-15	Acquisto d. Ant.º. Pagano da Michel Pagani, et Michel Valeri, con quitto di Maurizio et Gio.º. de Bonada L.º 4: 1632	446
Brusento-15	Procura di Luc.º. Soleva y figli Konif, in P.º. Brusento L.º 4: 1632	451
Baronis-26	Procura di Solvot Baronis in P.º. Zanari L.º 4: 1632	93
Burio-9	Censo di Ant.º. Burio, da Lorenzo Onnis, Concedi Castelletto L.º 5: 1632	29
Bozato-13	Compra di Tomaso Berardo, da P.º. Dalla con P.º. di Simona Dalla, et Offione da Rogio Bozato, et P.º. L.º 6: 1632	132
Baratta-10	Obigo di Luc.º. Lombarda, in persona d. Ant.º. C.º. d. Ant.º. Baratta L.º 6: 1632-132	181
Berra-15	Societa tra Don. Caligaris, et Don. Berra L.º 8: 1632	275
Bosca-11	Quitto di Valero Vandagnas, da P.º. Millero, et Fran.º. Barra, et Maria Barra, Pietro Barra L.º 8: 1632	294
Borrella-A	Dote di Anna Orzigha Borrella L.º x: 1632	AAA
Buffatto-13	Deliberant. di P.º. Lamba da Giacomo Buffatto L.º x: 1632	AAA
Bertoni-20	Delib.º. di P.º. Lamba da G.º. Bertoni L.º x: 1632	

1631.

Decembre.

B.

Battaglia-20 - Palibemento d. G. Pamba dagli. A. d. And. Battaglia L. x. 1632 - 445
 Bella-7 - Dore di Porroca Phy. Bella Meridiana L. x. 1632 - 531
 Bologna-6 - Conradi Dionisio et Angela Bologna Inghis. Pradetti, da Silvestro - 97
 Vigna con Ced. L. 7. 1634
 Bianca-30 - Pat. di Anna M. a. Sanfort Couada Nicolao, Marg. Bianca
 Inghis. Pradetti con quora L. g. 1634 - 321
 Bianca-30 - Quira di Bern. Morelli, da Nicolao et Marg. Bianca Inghis. Pradetti L. g. 1634 - 326
 Bianco-20 - Quira di Batta et Mich. Fretto Ochacoma Alessandro Inghis
 Bianco da Po Liaco Inghis L. 12. 1638 - 213

[The remainder of the page contains extremely faint, illegible handwritten text, likely bleed-through from the reverse side of the page.]

Chiura	12	Acquisto di B ^o Alario, o sia Chiura da Fran ^o Marone Carbonella L ^o 1. 1630	165
Carbonella	12	Acquisto come sopra L ^o 1. 1630	165
Colombo	13	Procura di B ^o Branda in B ^o Etiano Colombo L ^o 1. 1630	171
Castagneri	11	Pace tra Vitore Achille Castagneri, et Nicola et figli de Cauoni L ^o 2. 1630	173
Castagna	8	Dat ^o in paga di Anto et Lucrezia de Castagna, figli della Chiesa de sig ^o di Ceruignasco da fratelli Castagna con Cred ^o L ^o 1. 1630	185
Chiesa	8	Dat ^o con Cred ^o come sopra L ^o 1. 1630	185
Caleria	8	Donat ^o di Anto Bellone d' Angela Bellona Caleria L ^o 1. 1630	201
Canauasio	x	Quitta de fratelli Taleo da Giacomo Canauasio L ^o 1. 1630	348
Caroli	7	Dat ^o di B ^o et B ^o Melleverani da fratelli de Caroli L ^o 1. 1630	352
Castagna	16	Procura di Paolo Maria Castagna in Fran ^o Maria per Castagna L ^o 1. 1630	401
Cesia	8	Dote di Mag ^{ta} Virante Cesia L ^o 1. 1630	473
Colomba	19	Dote di Catera Colomba Zoppa L ^o 2. 1630	132
Castagna	13	Quitta di Fran ^o Perusino da Giacomo et Laura Castagna figli Perusini L ^o 2. 1630	144
Cravera	8	Dote d' Anna Cravera Francorotta L ^o 2. 1630	155
Cuneo	14	Quitta di Giacomo Cuneo d' Anto da Corio L ^o 2. 1630	161
Corio	14	Quitta come sopra L ^o 2. 1630	161
Campo	31	Contra di Fran ^o Del Campo da Anto Brunetto con Permessa tra Bern ^o Porro L ^o 2. 1630	165
Costa	5	Dote d' Angela Quintiglia Costa Piffa L ^o 2. 1630	207
Croua	19	Cred ^o di Fran ^o Croua dalla Cira di Borgolan Dalmaillo L ^o 2. 1630	215
Carro	21	Deliberant ^o di Pasq ^o Marnis, dalli figli di Nicolo Carro L ^o 2. 1630	233
Carretta	29	Dote di Fran ^o Carretta o sia Carretta Coriasco L ^o 2. 1630	267
Coriasco	29	Dote come sopra L ^o 2. 1630	267
Carretta	29	Censo di Isabella Scarnafigi Carretta March ^o di Torregno dalla Cira di Candolo L ^o 2. 1630	277
Candolo	29	Censo come sopra L ^o 2. 1630	277
Croua	16	Procura di Anto Zametto in C ^o Croua L ^o 2. 1630	297
Casella	18	Testam ^o di Marg ^{ta} Casella Borrella L ^o 2. 1630	295
Campagna	22	Trans ^o tra fratelli Frezzini et detto Campagna L ^o 2. 1630	347
Cantoni	16	Quitta de fratelli Caroni da Anto Quarino L ^o 2. 1630	353
Chialant	28	Quitta di Michele Nigra da Caus ^o da Chialant Barona de Dinis L ^o 2. 1630	355
Camandona	5	Contra di Melchior Camandona da Guglielmo Valenza L ^o 2. 1630	600
Carea	12	Cred ^o di Dom ^o Carea da Mares et B ^o Giacomo de Carea, et Melchior Varetto et Andrea Dabrone L ^o 2. 1630	603
Cabratta	17	Testam ^o di Marg ^{ta} Donera Cabratta L ^o 2. 1630	608
Ciprardo	7	Benvenuto di Fran ^o Franchione per fratelli Vinea et Carlo Ciprardo, detto Maurizio Calzone in Contra L ^o 2. 1630	678
Cariatori	10	Censo de fratelli Cariatori dalla Cira di Milanova presso Marchi L ^o 2. 1630	711
Campeggia	21	Quitta delle Offanelle di B ^o da Caus ^o Racomella Campeggia L ^o 2. 1630	717
Coda	25	Testam ^o di Lasqua Coda L ^o 2. 1630	722

Penaro -

C 35

1630-			
Colletto - 2	Fed. di Pro' Colletto da Matteo Valpessino L. 3: 1630		209
Crio - 5	Compra di Barro Crio da Gio: Oberto L. 3: 1630		209
Conrada - 7	Testam. d'Argemem Santa Conrada L. 3: 1630		217
Costa - 11	Quitta de fetti Merletti et Bernad. Barzaglio d'Onro et Maria Costa. ^{Costa} Costa ^{Costa} Merletti con Acquisto da Barraleone Chianel L. 3: 1630		217
Crivates - 11	Quitta con Acquisto L. 3: 1630		231
Cavelli - 20	Quitta della D. Inghia da fetti Costa Cavelli L. 3: 1630		232
Chiriato - 30	Quitta di Fran. Bogaro da Sabasso Chiriato L. 3: 1630		243
Carazzo - 29	Oblijo di Pios. Borolotto, P. Levin. P. Monvesciano ofveschio Padella, Sabat. Ronato, Lud. Allua, Nicolao Pallinero et Don. Lico dalla Cima di Luvarone L. 3: 1630		243
Chiriato - 29	Oblijo come sopra L. 3: 1630		165
Castiglione - 22	Compra di Fran. Fontana d'Auto Castiglione L. 4: 1630		365
Ceresole - 19	Fed. d'Agost. Balduino dalla Cima di Ceresole L. 4: 1630		63
Colombatto - 2	Quitta Cuijroca, con Affia de fetti Langetti et Mich. Colombatto pp. A. 1. 1631		413
Comotta - 7	Dore di Marg. Comotta Ballegna Cavetta L. 5: 1632		413
Cavetta - 7	Dore come sopra L. 5: 1632		435
Calus - 31	Quitta di Biaggio Palleani da Daniel Calus Heb. L. 5: 1632		93
Capella - 13	Compra di Marco Blanchiardi d'Auto Capella L. 7: 1633		225
Cuneo - 19	Acquisto di Fran. Cuneo da Dreff. Castagna L. 11: 1633		225
Castagna - 19	Acquisto come sopra L. 11: 1633		557
Carea - 2	Compra di X. Bro. Marone da Pio Dom. Carea equivo di Vito Quajno - 16. 2: 1630		
CROVA - 14	Credito del Sen. Andrea Crova verso la Comita di Buviasco Vol. a parte 19.		

1630.

Febbraio

176 C

Cane	5	Procura di P. ^a Cane in Melchior della Chiesa et P. ^a Reymondo L. ^o 2. 1630	25
Chiesa	5	Procura come sopra L. ^o 2. 1630	25
Cigna	14	Compra di Martino Cigna di Giulio Macello dalle Monache di S. ^a Croce L. ^o 2. 1630	255
Croce	14	Compra come sopra L. ^o 2. 1630	255
Cuneo	15	Quitto de fratelli Marrani, da Fran. ^o Cuneo, et G. ^o da Fran. ^o Cuneo, Cassia L. ^o 2. 1630	385
Cassia	15	Quitto come sopra L. ^o 2. 1630	385
Cerrutta	24	Dote di Mag. ^a Cerruta Bernardis L. ^o 2. 1630	449
Cavea	2	Compra di P. ^a Ottone da Don. S. ^a Sava, et quitto di P. ^a Pace Quagno ^{ne parve nel spacio} L. ^o 2. 1630	555
Chianali	11	G. ^o di Pace e fig. ^o de Canali da Gio. Alessio L. ^o 2. 1630	649
Ceva	8	Quitto d'Angelica Beggiana, Dubina, Ceva, et fratelli Rubino dalle Orfanelle di Torino L. ^o 3. 1630	3
Ceva	16	Dote d'Angelica Batina, Beggiana, Ceva, da Don. Donetto L. ^o 3. 1630	11
Corvo	24	Procura di Corina, Spinola Marini, in Barba dal Corvo L. ^o 3. 1630	13
Casalis	9	Deliberant. ^o di Fran. ^o Casalis da Ambrosio Casalis L. ^o 3. 1630	25
Chirio	9	Deliberant. ^o di Bernardo Chirio d'Antonio Scorgis L. ^o 3. 1630	2
Cuallo	25	Compra d'Amad. Cuallo da B. ^a Converso con ved. L. ^o 3. 1630	35
Converso	25	Compra et ved. come sopra L. ^o 3. 1630	35
Cortesia	16	Compra di Mich. ^e Savi da Fran. ^o Cortesia L. ^o 3. 1630	69
Colletto	18	Parione di Matteo Valpergus da Pietro Colletto L. ^o 3. 1630	71
Chiavetta	15	Compra di Giovanni Mangardo, da Claudio, et Mag. ^a Chiavetta Pignali Canali L. ^o 3. 1630	79
Canali	15	Compra come sopra L. ^o 3. 1630	79
Canonico	20	Quitto di Gaspi. Canonico, et Antonio Vaudaro, da Mich. ^e Cyprius L. ^o 3. 1630	83
Camagna	16	Donat. ^o di Don. Camagna, d'Anna Camagna L. ^o 3. 1630	131
Chiauff	16	Trans. tra i fratelli Chiauff L. ^o 3. 1630	133
Caluo	4	Quitto di Daniele Caluo, da Virgilio Rossi, Hebrai L. ^o 3. 1630	159
Ceva	29	G. ^o di Paolo di Fran. ^o da Virgilio Valperga, Quara, Ceva, Consella d'omea L. ^o 3. 1630	129
Calcagna	16	Quitto di Piero Calcagna da P. ^a Don. Montello L. ^o 3. 1630	24
Cavetta	27	Quitto di Don. ^o et P. ^a Don. ^o Cavetta et fra. Parveta Pignali Consola da Bern. ^o et Don. ^o Coniasca, Pignali de Crapino L. ^o 3. 1630	295
Coriasco	27	Quitto come sopra L. ^o 3. 1630	295
Crapino	27	Quitto come sopra L. ^o 3. 1630	295
Clava	21	Cardo delle Monache di S. ^a Clara dalla Cava di Torino L. ^o 3. 1630	303
Constartij	1	Cessione di P. ^a Constartij, da fratelli Castagna L. ^o 3. 1630	323
Castagna	1	Cessione come sopra L. ^o 3. 1630	323
Chiocha	7	Ved. ^o d'Amad. Chiocha da Olivi Antonio Chiaffre L. ^o 3. 1630	328
Chiaffre	7	Ved. ^o come sopra L. ^o 3. 1630	328
Camerone	12	Storzo di Fran. ^o Camerone da V. ^a Spec. Alleano Conquistador, et G. ^o L. ^o 3. 1630	333
Crescentino	8	Trans. tra Augusto Manf. ^o Scaglia, come di Verua, dalla Cava di Crescentino L. ^o 3. 1630	363
Chiaselletta	28	Permuto tra Ottavio Insula, et Maria Galletti, Chiaselletta L. ^o 3. 1630	381
Cambiano	23	Ved. ^o di Giovanni Gregorio dalla Cava di Cambiano L. ^o 3. 1630	360

1630

Febbraio

C

Cuneo-28	Compra tra Fran. Belleria et And. Cuneo L. 3. 1630	393
Civelli-7	Trans. tra fratelli Caraccioli et Phil. et Bianca de Civelli et Madalena Chitagna con compra di Cesare Stumolo L. 3. 1630	409
Cignotto-1	Quitad d'And. Cignotto, d'Agnesse conre Parzia, p. figlio Conti L. 3. 1630	419
Conre-1	Quitad come sopra L. 3. 1630	419
Croua-26	Compra d'And. Foua da And. et Maria Augusta Fugli Casanone L. 3. 1630	431
Casanone-26	Compra come sopra L. 3. 1630	431
Capello-28	Compra di Guglielmo Capello da fretta Li. att. de sig. d'Andia L. 4. 1630	27
Carvagni-23	Compra di Pietro Carvagni da fretta Lombelli L. 4. 1630	43
Cinzanotto-16	Trans. tra Ma. Cinzanotto et Do. Dentis L. 4. 1630 depositato in mano A)	
Cualtero-8	Red. di Pio Rocco Cavalero da Fran. Filippo Castagna L. 4. 1630	59
Castagna-8	Red. come sopra L. 4. 1630	59
Crisleri-28	Compra di fretta Crisleri da Gabriel Mondana L. 4. 1630	361
Cumiana-9	Red. di Fran. Cumiana da Michele Ferraris p. figlio di Rossi Conti di Nove L. 4. 1630	383
Cambiano-23	Red. d'Isidoro Rigorio dalla Citta di Cambiano L. x. 1631	360
Carca-18	Colonia tra le Canonici di S. Pio di Torino Don. Caracero Mich. Ferrero L. 12. 1631-87	
Castiglione Sesia-9	Red. d'Ubertino Maffiolo dalla Citta di Castiglione Sesia L. 12. 1632	95
Chiavari-28	Trans. d'Antonio Martinis Papaglia conre di S. Secondo da P. et Evol. Morra Fugli (Maffioli) L. 12. 1632	61
Castagnotto-23	Vend. di Pio Castagnotto da Fran. Piana con obbligo da Portama Trichignona Balina L. 5. 1632	441
Cremona-6	Quitad di Fran. Cremona da Vittorio Vaccia L. 8. 1632	110
Chiavafreddo-7	Censo di Pio Gabriel Balbiano da Marc. Anso Chiavafreddo L. 8. 1632	117
Chiaretta-14	Acquisto di Do. Battardo da Citta Chiaretta Battarda L. 8. 1632	114
Creseri-26	Quitad de figli Creseri in Fran. et Do. de Creseri L. 1. 1633	243
Cerro-1	Quitad della Citta di Moncalvo da Giulio Cesare Douero conre di Calzo et Dichiarat. di suo Cerro L. 3. 1633	584
Corradino-19	Quitad di Do. Bonaventura da suo Monrohuazone p. Alberto Corradino et Pio Ammorano Scalmarches L. 5. 1633	590
Campiglione-16	Red. di Do. Rone et Nicolas Ferreri dalla Citta di Campiglione L. 4. 1633	185
Cavafana-14	Dote d'Angela Cavafana Doi L. 5. 1633	289
Casale-11	Dote di Giuseppina Casale L. 11. 1638	
Cavafana-14	Dote d'Angela Cavafana L. 8. 1641	40
Clara-5	Dote di Bona Carlotta conre Monaca di S. Clara di Cagnano et deposito in Piero Paulo Bellacii L. 4. 1668	395

Marzo

1630.

Camerla-6	Procurat Anna Camerla Devesca et Michel Anto Beccario ppi figlio Camerli, in Arcuino Linerio L. 3. 1630	
Collona-9	Quitta di Carta Ollejnada da Berno Collona L. 3. 1630	A)
Ardonezza-10	Contra tra fatto e fretto dal Pozzo, detti Parmentieri et Ajmone, con Dore di Carta dal Pozzo L. 3. 1630	123-
Chiaues-12	Compradi Dom. Benedetto da figlio Chiauel L. 3. 1630	183-
Costa-14	Compramento tra Secondo Cypiano et Lio Lio d'ran L. 3. 1630	321-
Chieramont-16	Quitta di Michel Bonardo da Fran Chieramont L. 3. 1630	351-
Carvelli-1	Quitta de fretto Berachio da fretti Carvelli L. 3. 1630	385-
Curto-13	Inventario di Gio. Curto L. 3. 1630	399-
Coviasco-7	Compradi Dom. Ivoso da Dom. Coviasco L. 4. 1630	440-
Cesia-13	Permuta tra Secondo Pellegrino et Gabriel Cesia L. 4. 1630	5-
Boa Cavetti-17	Tro. d' Honorato Cavetti da Ott. Baroni L. 4. 1630	3-
Chiarrelar-9	Acquisto di Anto Nicola da Marco Chharrelar L. 4. 1630	54-
Corradis-21	Quitta de fretto Rafeli in Leon. Cignana Orasca (Madis) L. 4. 1630	51-
Calunia-7	Quitta di Berno Injra et Ottavio et Anna Benedetta de Pizzanaglio da Laura Cranda Calunia L. 4. 1630	55-
Caligaris-9	Deliberant. di Dom. Caligaris da susi fatto Caligaris L. 4. 1630	92-
Chiochetta-9	Deliberant. di Lorenzo Moltero da Carta Quaterona Chiochetta L. 4. 1630	93-
Cerici-12	Compradi Gio. et fatto de sinagli d' Anto. Marino et Marino Rajnis, et Tro. d' Angela Carta Rajnis, Barone d' Aless. Borgarello, Barone D'offa Tro. Cerici Moise Fako, Barone Tomero et Salasione Olophaco L. 4. 1630	94-
Castagna-29	Compradi tra fatto Castagna et Tro. Fran. Donnarella L. 4. 1630	105-
Croce-4	Acquisto di Fran. Battiano da Jaco di Lalara, Pio Nouares, Barone Vico et Barone Pagliero et la Compagnia di Tro. Vico di Bejnaso L. 4. 1630	145-
Carosiano-18	Quitta di Michel Carosiano da Jaco a Allemanno Carosiana L. 4. 1630	22-
Cassari-18	Quitta di Anton. Ottavaro et Barone Alessandri et Carlo Cassari da May. et Barone de Terranachini L. 4. 1630	243-
Carcagno-12	Quitta di Lio Berto Carcagno dalle Orfanette di Torino L. 4. 1630	245-
Cinrandi-7	Compradi Anto Budino da Ambrosio et Barone. Pi. Noto, figlio Crandi L. 4. 1630	253-
Chierij-7	Quitta di Tro. et Jaco di Chierij da Barone et Maria Balba figlio Brada L. 4. 1630	271-
Canta-9	Deliberant. di Gio. Cantada figlio Chiuseri L. 4. 1630	282-
Chiuseri-9	Deliberant. come sopra L. 4. 1630	282-
Cane-9	Deliberant. di Lio Cane da figlio Georgis L. 4. 1630	285-
Calosso-7	Compradi Comenda Bayo Argenson da Anto Calosso L. 4. 1630	291-
Cottone-4	Dore d' Angela Olia Balba Cottone L. 4. 1630	343-
Cellavengo-5	Tro. di Michel Anto Berio, dalla Carta di Cellavengo L. 4. 1630	393-
Cane-21	Compradi di Lio Lio Cane da Anto Vinea L. 6. 1630	411-
Craotto-6	Tro. di Michel Craotto, dalla Carta di Brucino L. 12. 1631	441-
Carafana-8	Obblig. di Lio Carafana da Carta di Carafana L. 12. 1631	593-
Carafana-16	Compradi tra Maria Cinlanotto et Lio. Bato. Dennis L. 4. 1630	47-

1630-

Marzo

C

- Castagneri-12- Quita di Virgilio et Anna Castagnera Pugli della Piana, da Vittorio
 Achille Castagneri L. 3. 1632 - 33
- Cambiani-9- Quita de fratelli Cambiani de sig. di Raffaella da Berno et Pul. Cambiana
 Pugno Scaglia L. 4. 1632 - 607
- Crema-12- Procura di Pignolo et Perrina Pignolo, Pugno Crema, in Pul. Cesare Bergera
 L. 4. 1632 - 433
- Capra - 11- Procurato. di Ant. Mauricio, da Capra Capra et Ant. Capra L. 5. 1632 - 445
- Castellana-1- Quita di L. Ant. et Agost. de Marco et Anna Berola, Oppetta et alora
 da Paola Castellana L. 8. 1632 - 118
- Carromacia-10- Quita di P. Mario Carromacia, da Filippo Landone L. 8. 1632 - 124
- Cerici-11- Dora Lucenzia Cerici Sora L. 8. 1632 - 124
- Colombina-1- Quita di L. Puffone da Marino et Anna Maria Colombina
 Pugno Scaglia L. 12. 1632 - 47
- Carrio-11- Cred. di Berno Pontone de sig. d'Agostino dalla Coira di Carrio L. 3. 1633 - 52
- Castagna-8- Procura di Fran. M. Castagna in Borgo San Rocco L. 7. 1633 - 98
- Capelletto-18- Cred. di Baldestare Capelletto et Alessandro Nomico L. 3. 1633 - 300
- Crema-1- Ghione di Bartol. Crema et Alessandro Crema L. 12. 1633 - 50

1030.

Aprile.

C

Caralli-3-	Ceffe d'Aut. Maria Sandi forse di Mombasilio da Gio. Caralli L. A. 1630	19-
Clavetti-8-	Censo d' Honorato Clavetti, dalla città di Dorino L. A. 1630	115-
Cogliet-11-	Quitta d' Aless. Meschiari, da Jeffo Cogliet L. A. 1630	147-
Candellero-10-	Quitta di Pio Candellero, da Pellegrino Mariano L. A. 1630	183-
Colombina-1-	Testam. di Costanza Colombina, Silla L. A. 1630	229-
Caluo-3-	Ceffe di Gio. Caluo da Gio. Loffean, con quitta L. A. 1630	293-
Campaggi-14-	Quitta dell' Ospite di S. Pio di Dorino, dalle fratelli Campaggi, et Donar. L. A. 1630.	328-
Caualla-7-	Dote d' Angela Caualla, Piuvara ^{Francoise} Caualla L. A. 1630	351-
Chianelletta-3-	Quitta di Pio Piaci Artis, da Lucretia Chianelletta L. A. 1630	353-
Capella-11-	Compra di Anto. Cui, da Anto. Capella L. A. 1630	355-
Ciuera-27-	Dote d' Costanzo Ciuera, da Gugli. Ciuera L. A. 1630	419
Chiamastro-29-	Condanna di Don. Borla da Don. Chiamastro L. A. 1630	420-
Colombato-30-	Quitta della città del Ottoroni da Mich. Colombato L. A. 1630	435-
Capra-11-	Quitta di Angelo Suppo da Penusa Capra & Natta L. 6. 1630	1-
Cornaglia-22-	Dote d' Ivan. Lenachio, da Barco Cornaglia L. 6. 1630	2-
Costa-8-	Quitta di Marco Com. d' Ant. Sciardi, Remouent. di Rog. Malo et Ceffe L. 6. 1630	31-
Cozzolo-8-	Quitta Remouent. et Ceffe. Con. supra L. 6. 1630	31-
Cerua-4-	Quitta di Anto. Simolio, da Sella, et Ceffe. Cerua, Gugli. Ajimo et red. L. 6. 1630	29-
Chiaffreda-8-	Quitta di Giacomo Maurino Gasserone, da tuo. et Laura Chiaffreda, Gugli. de Ludovici, con Impiego di Pio Pietro Calcagni L. 6. 1630	35-
Cira-25-	Dote ^{no} di Lucia Cira, et Lucia Alluggia Barona da Bern. Cira, Barco Barono L. 6. 1630	39-
Curti-27-	Dote d' Anto. Curti, da Nicol. Belle L. 6. 1630	75-
Croce-13-	Deliberam. delle Monache di S. Croce di Dorino, da Anto. Brunetta L. 6. 1630	92-
Cucco-13-	Deliberam. di Gio. Licettino, da Fran. Cucco L. 6. 1630	93-
Ceva-30-	Ceffe di Pio Sirmado, da Maria Ceva L. 6. 1630	109-
Chiaues-14-	Remouent. di Fabio Chiaues da Don. Chiaues L. 6. 1630	131-
Canale-22-	Acquisto di Pio Bosco, da Ceffe. Canale L. 6. 1630	135-
Cima-18-	Remouent. di Fran. Meignano da Amintio Cima L. 6. 1630	143-
Cane-29-	Quitta di Pio Pietro Mottola da Pio Carlo fare et Ceffe L. 6. 1630	295-
Castiglione-4-	Quitta di Marc. Aurej. Baffetti da Matteo Falchero con offitio et aliam quitta dalla città di Castiglione L. X. 1631	64-
Cremona-30-	Testam. d' Anto. Cremona L. X. 1631	179-
Cattone-29-	Quitta di Demia Cattone, da Gio. et Anna Cattone, Gugli. Biva L. 12. 1631	183-
Casalla-30-	Censo d' Anna & Margherita Obuerra da Don. Casalla L. 12. 1632	1331-
Castelli-12-	Dote tra Condo. et Maria. Emanuela Gugli. Vittori et Baldo. et Leonora Emanuele Gugli. Castelli L. 13. 1632	9-
Caligaris-10-	Dote di Valenta Martina, Caligaris L. 13. 1632	13-

1630-

Aprile -

- Candi-26- ^{ne} ~~Tran~~ ^{ne} ~~trali~~ ^{ne} ~~fetto~~ ^{ne} ~~Perinoti~~ ^{ne} ~~fetti~~ ^{ne} ~~Candi~~ ^{ne} ~~figli~~ ^{ne} ~~Panotto~~ ^{ne} ~~et~~ ^{ne} ~~Cameroni~~ ^{ne} ~~con~~ ^{ne} ~~Vend~~ ^{ne} ~~et~~ ^{ne} ~~quiro~~ ^{ne} ~~L. A.~~ ^{ne} ~~1632~~ - 298
- Caffarelli 8- ^{ne} ~~Quiro~~ ^{ne} ~~di~~ ^{ne} ~~Steffo~~ ^{ne} ~~Budale~~ ^{ne} ~~pp~~ ^{ne} ~~i~~ ^{ne} ~~fetti~~ ^{ne} ~~Caffarelli~~ ^{ne} ~~D'Anto~~ ^{ne} ~~et~~ ^{ne} ~~Bianca~~ ^{ne} ~~Maria~~ ^{ne} ~~Manetto~~ ^{ne} ~~Puglio~~ ^{ne} ~~Rochoj~~ ^{ne} ~~con~~ ^{ne} ~~Obiis~~ ^{ne} ~~d~~ ^{ne} ~~Anna~~ ^{ne} ~~Bararda~~ ^{ne} ~~L. 8.~~ ^{ne} ~~1632~~ - 129
- Voce - 6- ^{ne} ~~Quiro~~ ^{ne} ~~di~~ ^{ne} ~~Salamone~~ ^{ne} ~~Sebato~~ ^{ne} ~~Salamone~~ ^{ne} ~~pp~~ ^{ne} ~~Anto~~ ^{ne} ~~Fabaro~~ ^{ne} ~~da~~ ^{ne} ~~Maurizio~~ ^{ne} ~~Voce~~ ^{ne} ~~et~~ ^{ne} ~~Leonora~~ ^{ne} ~~Vorra~~ ^{ne} ~~d. 10~~ ^{ne} ~~Laforea~~ ^{ne} ~~Puglio~~ ^{ne} ~~Voce~~ ^{ne} ~~L. 10~~ ^{ne} ~~1632~~ - 291
- Cacherano-30- ^{ne} ~~Quiro~~ ^{ne} ~~di~~ ^{ne} ~~Angela~~ ^{ne} ~~Chigliardano~~ ^{ne} ~~Cacherano~~ ^{ne} ~~Ozaso~~ ^{ne} ~~L. 13.~~ ^{ne} ~~1632~~ - 230
- (Percierri-17)- ^{ne} ~~Quiro~~ ^{ne} ~~di~~ ^{ne} ~~Luca~~ ^{ne} ~~Bella~~ ^{ne} ~~Conolatta~~ ^{ne} ~~da~~ ^{ne} ~~Costantino~~ ^{ne} ~~Vallati~~ ^{ne} ~~L. 13.~~ ^{ne} ~~1633~~ - 812
- Carretto-30- ^{ne} ~~Quiro~~ ^{ne} ~~di~~ ^{ne} ~~Tran~~ ^{ne} ~~del~~ ^{ne} ~~Carretto~~ ^{ne} ~~Marchi~~ ^{ne} ~~di~~ ^{ne} ~~Diana~~ ^{ne} ~~in~~ ^{ne} ~~Alberto~~ ^{ne} ~~Olivetto~~ ^{ne} ~~L. 3.~~ ^{ne} ~~1633~~ - 813

1630

Maggio -

- Corsefia-22- ^{ne} ~~Censo~~ ^{ne} ~~di~~ ^{ne} ~~Angelica~~ ^{ne} ~~Maria~~ ^{ne} ~~Varina~~ ^{ne} ~~Corsefia~~ ^{ne} ~~pp~~ ^{ne} ~~Filippo~~ ^{ne} ~~Corsefia~~ ^{ne} ~~dalla~~ ^{ne} ~~Città~~ ^{ne} ~~di~~ ^{ne} ~~Dorino~~ ^{ne} ~~L. A.~~ ^{ne} ~~1632~~ - 33
- Castiglione-13- ^{ne} ~~Quiro~~ ^{ne} ~~di~~ ^{ne} ~~Secondo~~ ^{ne} ~~Busca~~ ^{ne} ~~da~~ ^{ne} ~~Paola~~ ^{ne} ~~Marta~~ ^{ne} ~~Salusta~~ ^{ne} ~~Castiglione~~ ^{ne} ~~L. A.~~ ^{ne} ~~1632~~ - 44
- Cariatori-2- ^{ne} ~~Quiro~~ ^{ne} ~~di~~ ^{ne} ~~Fetto~~ ^{ne} ~~Cariatori~~ ^{ne} ~~di~~ ^{ne} ~~Alfata~~ ^{ne} ~~Propiccia~~ ^{ne} ~~Serra~~ ^{ne} ~~Cast~~ ^{ne} ~~Anto~~ ^{ne} ~~Serra~~ ^{ne} ~~L. 4.~~ ^{ne} ~~1632~~ - 427
- Cariatore-10- ^{ne} ~~Quiro~~ ^{ne} ~~di~~ ^{ne} ~~Pro~~ ^{ne} ~~Cariatore~~ ^{ne} ~~d~~ ^{ne} ~~Anna~~ ^{ne} ~~Boffa~~ ^{ne} ~~Magliana~~ ^{ne} ~~L. 4.~~ ^{ne} ~~1632~~ - 436
- Caragni-6- ^{ne} ~~Quiro~~ ^{ne} ~~di~~ ^{ne} ~~Pietro~~ ^{ne} ~~Caragni~~ ^{ne} ~~pp~~ ^{ne} ~~Fetto~~ ^{ne} ~~Mombelli~~ ^{ne} ~~da~~ ^{ne} ~~Ottavio~~ ^{ne} ~~Diua~~ ^{ne} ~~L. 5.~~ ^{ne} ~~1632~~ - 475
- Caragni-18- ^{ne} ~~Quiro~~ ^{ne} ~~di~~ ^{ne} ~~Pro~~ ^{ne} ~~Caragni~~ ^{ne} ~~pp~~ ^{ne} ~~Fetto~~ ^{ne} ~~Mombelli~~ ^{ne} ~~da~~ ^{ne} ~~Tran~~ ^{ne} ~~Rolando~~ ^{ne} ~~L. 5.~~ ^{ne} ~~1632~~ - 479
- Cignetta-2- ^{ne} ~~Quiro~~ ^{ne} ~~di~~ ^{ne} ~~Luca~~ ^{ne} ~~Luppa~~ ^{ne} ~~Cignetta~~ ^{ne} ~~L. 6.~~ ^{ne} ~~1632~~ - 433
- Chiripino-25- ^{ne} ~~Quiro~~ ^{ne} ~~di~~ ^{ne} ~~Tran~~ ^{ne} ~~da~~ ^{ne} ~~Paola~~ ^{ne} ~~Comag~~ ^{ne} ~~di~~ ^{ne} ~~S. Prigino~~ ^{ne} ~~detta~~ ^{ne} ~~de~~ ^{ne} ~~Carolano~~ ^{ne} ~~L. X.~~ ^{ne} ~~1632~~ - 281
- Carolano-15- ^{ne} ~~Quiro~~ ^{ne} ~~di~~ ^{ne} ~~Tran~~ ^{ne} ~~da~~ ^{ne} ~~Paola~~ ^{ne} ~~Comag~~ ^{ne} ~~di~~ ^{ne} ~~S. Prigino~~ ^{ne} ~~detta~~ ^{ne} ~~de~~ ^{ne} ~~Carolano~~ ^{ne} ~~L. X.~~ ^{ne} ~~1632~~ - 281
- Canuto-20- ^{ne} ~~Quiro~~ ^{ne} ~~di~~ ^{ne} ~~Pro~~ ^{ne} ~~Canuto~~ ^{ne} ~~da~~ ^{ne} ~~Daniel~~ ^{ne} ~~Besio~~ ^{ne} ~~et~~ ^{ne} ~~Alfata~~ ^{ne} ~~in~~ ^{ne} ~~Paola~~ ^{ne} ~~Pariana~~ ^{ne} ~~L. 3.~~ ^{ne} ~~1633~~ - 138
- Ceva-16- ^{ne} ~~Censo~~ ^{ne} ~~di~~ ^{ne} ~~Bern~~ ^{ne} ~~Regna~~ ^{ne} ~~da~~ ^{ne} ~~Pro~~ ^{ne} ~~Tran~~ ^{ne} ~~et~~ ^{ne} ~~Violante~~ ^{ne} ~~Ceva~~ ^{ne} ~~Puglio~~ ^{ne} ~~Valperga~~ ^{ne} ~~Coni~~ ^{ne} ~~di~~ ^{ne} ~~Bianalva~~ ^{ne} ~~L. A.~~ ^{ne} ~~1633~~ - 199
- Cinlanotto-17- ^{ne} ~~Quiro~~ ^{ne} ~~di~~ ^{ne} ~~Steffo~~ ^{ne} ~~del~~ ^{ne} ~~Conse~~ ^{ne} ~~da~~ ^{ne} ~~Maria~~ ^{ne} ~~Cinlanotto~~ ^{ne} ~~L. A.~~ ^{ne} ~~1633~~ - 199
- Castiglione-17- ^{ne} ~~Censo~~ ^{ne} ~~di~~ ^{ne} ~~Serravalle~~ ^{ne} ~~Quattro~~ ^{ne} ~~et~~ ^{ne} ~~Paolo~~ ^{ne} ~~et~~ ^{ne} ~~Marta~~ ^{ne} ~~dal~~ ^{ne} ~~dalla~~ ^{ne} ~~Puglio~~ ^{ne} ~~Castiglione~~ ^{ne} ~~di~~ ^{ne} ~~Ascanio~~ ^{ne} ~~Signana~~ ^{ne} ~~L. 6.~~ ^{ne} ~~1633~~ - 949
- Carmeliano-2- ^{ne} ~~Quiro~~ ^{ne} ~~di~~ ^{ne} ~~Pro~~ ^{ne} ~~Carmeliano~~ ^{ne} ~~da~~ ^{ne} ~~Paola~~ ^{ne} ~~Comag~~ ^{ne} ~~di~~ ^{ne} ~~S. Prigino~~ ^{ne} ~~detta~~ ^{ne} ~~de~~ ^{ne} ~~Carolano~~ ^{ne} ~~L. X.~~ ^{ne} ~~1632~~ - 281
- Chiarle-13- ^{ne} ~~Quiro~~ ^{ne} ~~di~~ ^{ne} ~~Simone~~ ^{ne} ~~Alberto~~ ^{ne} ~~da~~ ^{ne} ~~Pirito~~ ^{ne} ~~Chiarle~~ ^{ne} ~~et~~ ^{ne} ~~venidione~~ ^{ne} ~~in~~ ^{ne} ~~Chiarle~~ ^{ne} ~~L. 13.~~ ^{ne} ~~1633~~ - 758
- Cornato-16- ^{ne} ~~Quiro~~ ^{ne} ~~di~~ ^{ne} ~~Pro~~ ^{ne} ~~Cornato~~ ^{ne} ~~da~~ ^{ne} ~~Pietro~~ ^{ne} ~~Creto~~ ^{ne} ~~L. 3.~~ ^{ne} ~~1633~~ - 836

1630.

Maggio

173

C

Calzolari-14	Cre. della Compagnia de Calzolari di Torino da Maria Maddalena L. 6. 1630	11
Colombatto-2	Compradi Mich. Colombatto da Secondo Busca e quira di Laura Busca L. 6. 1630	
Cernusco-2	Cefe di Perardo Cernusco et Om. et altri de Viceri da fratello Kattermases	A3
Carelli-11	Tronca de fratelli Carli et Antonio Valdin L. 6. 1630	
Cavalieri-2	Dono di Madalena Cavalieri Donna L. 6. 1630	55
Capris-31	Affittam. de fratelli Megliori da Filippo Om. Capris da figlio di Affollano L. 6. 1630	55
Costa-7	Compradi Prospero Callean da figlio Costa L. 6. 1630	145
Comune-8	Quitta di Dio Comune da Antonio Vinea L. 6. 1630	161
Cucho-13	Conte ma Perrino donata et Barro Cucho L. 6. 1630	201
Cane-18	Procuradi Pierre Cane in Albertina Lelegninas et Gabriel Peyran L. 6. 1630	211
Catteno-14	Procuradi Matteo Paffis in Piero Catteno L. 6. 1630	255
Canonici-14	Quitta di Dio Bro Milloca da figlio Canonici L. 6. 1630	285
Cesia-16	Quitta di Gabriel Cesa da Fran. Salafino L. 6. 1630	301
Capella-3	Testam. d'Anna Capella L. 6. 1630	305
Capratto-15	Pace tra Pro. Massimo Capratto et Don. Salva L. 6. 1630	309
Costa-6	Quitta di Ottaviano Costa da Giul. Cefe Costa L. 6. 1630	328
Campi-12	Procuradi Giuliano Campi in Don. Campi L. 6. 1630	322
Christiana-6	Dono di Don. Meyrone Christiana o sia Monza L. 6. 1630	343
Colomba-7	Testam. d'Antonio Colomba L. 6. 1630	351
Chiarvelli-13	Ritornell. di Lorenzo Chiarvelli da Pagliano et Marg. Franca figlio Rocha et Fran. Chiarvelli L. 6. 1630	355
Capletto-13	Cre. di Baldes. Capletto d'Alf. Romis L. 6. 1630	359
Carta-16	Compradi Guglielmo Ambarro da Bernardo Carta L. 6. 1630	351
Campeggio-12	Cefe di Sebast. et Angelica Danica, figlio Campeggio da Sebastiano Danico L. 6. 1630	369
Crizia-31	Dono di Maria Pina Restagna Crizia L. 6. 1630	355
Carulo-8	Acquisto di Lorenzo Bonello da Gio. Caluso L. 6. 1631	67
Cesia-14	Quitta di Gabriel Cesa da fratelli Cerrioni L. 6. 1631	120
Cerrioni-11	Quitta come sopra L. 6. 1631	120
Cualchino-11	Vend. di Fran. Cualchino dall' Osp. Carmelitani di Torino L. 12. 1631	15
Carmelitani-14	Vend. come sopra L. 12. 1631	45
Cassano-16	Affitto di Maria Cassano dall' Osp. di S. Pio di Torino L. 12. 1631	174
Canale-18	Testam. d'Anna Canale Longa L. 12. 1631	36
Castino-2	Cre. di Dio Larino dalla Circo di Castino L. 12. 1631	1205
Costa-4	Dono di Don. Costa, Bergiero L. 12. 1632	335
Capella-6	Quitta da fratelli Boccari, da Marg. Pauden Capella L. 12. 1632	49
Colomba-10	Manuat. di Gio. Colomba da Don. Colomba L. 12. 1632	54
Cacherana-2	Compradi Agostino Vittorio Romei da Pasla Cacherana Romei e figlio di Carl. Man. Romei L. 12. 1632	81

1630

Rugno

- Certis - 7 - Dote di Laura Certis, suora L. 6. 1630
- Colomba - 18 - Dote di Lorenza Colomba da frotto Banglietti L. x. 1631
- Ciprando - 1 - Compra di Carlo Ciprando, d'Amadio Mantoliro L. 12. 1631
- Cariatori - 2 - Dote di Pietro e Quiesco de Cariatori da Aluis Molleza Valpergoe e Paola Broglia Morzecca L. 12. 1631
- Carta - 12 - Acquisto di Bern Carta da Dimigio dell'Anney L. 5. 1632
- Comelli - 2 - Acquisto di frotto Comelli, da Ugo Sforza, Anagnone de sig. li di Cernione L. 8. 1632
- Chiarle - 13 - Acquisto di Simone Alberto da Spirito Chiarle e Rem. in mani di Carlo Antonio Sansigiano L. 3. 1633
- Comato - 16 - Dote di Gio Comato da Pietro Molleza L. 2. 1633

[Faint, illegible handwritten text, likely bleed-through from the reverse side of the page.]

1630.

Luglio

180 6

Crosio-12-Donat. di Barteo (voto da gran) Volta L.º 12. 1631 --- 41-

Crosa-13-Dose di Catod. Jay. Crosa L.º 12. 1631 --- 387-

Cavoa-28-Dose Anna. Crosa. Torongha L.º 12. 1631 --- 665-

Calusia-31-Teram. di Laura Onaida. Calusia L.º 12. 1632 --- 202-

Cassara-27-Teram. di Agosta. Cassara L.º 13. 1632 --- 41-

Chiostropa-Teram. di Ottavia Chiostropa L.º 6. 1635 etc. e giustato nel 1631 --- 71-

Carta-9-Teram. di Bern. Carta L.º 3. 1676 --- 325-

1630.

Agosto.

C

Capella - 30	Testam ^{to} d. Isab. Capella	L. 10. x. 1631	---	---	---	---	49
Luchij - 4	Testam ^{to} d. Marg ^{ta} Luchij	Longa L. 10. x. 1631	---	---	---	---	82
Casetta - 26	Testam ^{to} d. Antonia Casetta	L. 10. 13. 1632	---	---	---	---	209.
Cerva - 22	Testam ^{to} d. Fran ^{co} Cerva	L. 10. 8. 1632	---	---	---	---	199
Carmelitano	Censo di Paolo Bobbajo	Li. P. B. del Carmine	d. d. Sta. Maria di Piolla	Galla	---	---	162
	Citta di Torino	L. 10. p. 1633	---	---	---	---	165
Crauetta - 22	Censo di Carlo Crauetta	pp. Li. P. B. di S. Agostino	da d. Citta di Torino	L. 12. 1633	---	---	165
Cotta - 1	Testam ^{to} d. Maria Cotta	L. 10. 7. 1633	---	---	---	---	24)
Cuneo - 9	Testam ^{to} d. Fran ^{co} Cuneo	L. 10. 13. 1640	---	---	---	---	117

1630.

Settembre

184

C

Camandona per Dora Anna Santa Bianca Camandona L. 12. 1631 - 388

1630.

Novembre.

182 C

Calasio-20-Testam^{to} di Michel Parol: Calasio de sign^o di Lorenzino L^o x: 1631 - 94
 Chiastellato-26- Accensam^{to} tra la Città di Torino, ed il meo Chiofelleto L^o 12: 1631 - 69

[Faint, illegible handwritten text, likely bleed-through from the reverse side of the page.]

1630.

Decembre

C

Cubito - 12 -	D. ordi. Christina Bertina, Cubita L.º 2.º 1631	97
Cavallero - 10 -	Com. d. Agost.º Cavallero, da P.º et Joanna Peller, Puglia Bone L.º 12.º 1631	671
Chiauff - 27 -	D. ordi. Lud.º Chiauff, Delate, Caracca L.º 4.º 1632	229
Caracca - 27 -	D. ordi. Come. Sopra L.º 4.º 1632	229
Cinquaria - 7 -	Trans. rra. P.º Leonardo Roncal, Barondi Caselamento et Lud.º Mariano - P.º i figlio Cinquaria L.º 4.º 1632	433
Cauaglia - 30 -	Acquisito de fratelli Bolla, da And.º et Maria Cauaglia L.º 8.º 1632	137
Comelli - 30 -	Acquisito de fratelli Comelli, da Maria Ria L.º 8.º 1632	138

1631

Genaro

183

C

Cazzolo - 10 - Comrad. Don. Calulo, d. Anribale Calulo L. 12: 1631 - 192-
 Cappa - 10 - Dose di Fiorenza Cappa, Carella, Cualchiera L. 1: 1632 - 101-
 Carella - 10 - Dose Com. Spera L. 1: 1632 - 101-
 Cualchiera - 10 - Dose Com. Spera L. 1: 1632 - 101-
 Cassano - 15 - Comrad. Michele Albano da Mary^{ta} Vaudagnotta, Stovera & Pietro Oraglia
 & Felicia Vaudagnotta L. 8: 1632 - 53-
 Chiamisa - 8 - Comrad. Hippolito Talladio, in Lorenlo Chiamisa & Bro. Talladio L. 1: 1639 - 39-
 Cauda - 130 - Inventario d' Alessandro Cauda L. 6: 1672 - 17-

[Faint, illegible handwritten text, likely bleed-through from the reverse side of the page.]

1631.

Febbraio.

Carmelitani-7-	Compra de P. P. di Sta. Teresa di Torino da Po ^o et Mary ^{sa} Ferrera, Pugh ^o Ames, et res. d. Pasquale Pastore L.º x. 1631.	39
Coggiola-11-	Compra di Secondo Pellegrino da Anro Coggiola L.º x. 1631.	44
Caresana-25-	Donat. di Donatella Caresana da S. Annina Perroja L.º x. 1631.	45
Chiamonina-1-	Don. di Carlo Paschina Chiamonina L.º x. 1631.	215.
Cognengo-19-	Off. di Lorenzo Cognengo de Conti di Castellamonte d'Anna Barardo pp. P. P. Berardo L.º x. 1631.	216
Cozzolo-15-	Donat. di Gerolamo Cotto L.º 42. 1631.	345.
Collina-15-	Don. di Giacomo Collina Bellef L.º 12. 1631.	412
Corza-12-	Don. di Carlo Zuccheri Corza L.º 1. 1632.	25.
Crauina-12-	Compra di Po Brunello, da Mich. Crauina L.º 1. 1632.	207.
Crauina-12-	Compra di Paolo Viale, da Valeria Agnella Crauina L.º 1. 1632.	209
Crauina-12-	Compra di Po Brunello, da Valeria Agnella Crauina L.º 1. 1632.	213.
Croua-18-	Donat. di Amos Croua L.º 5. 1632.	539
Comelli-12-	Retrouent. de Felice Comelli, da Fed. Augadro L.º 8. 1632.	141.
Cima-20-	Don. di Michela Fauragnocca Cima L.º 6. 1633.	12)
Croua-30-	Retrouent. di Donat. di Virginia Croua Biglione ^{compra in Aprile} L.º 2. 1635.	12)

1631

Aprile

C

- Cebarij - 13 - Ciste Congiata tra Li fratelli Cebarij L.º x. 1631 - 228
 Calagna - 15 - Obligo di Fran. Lorenzale da Pisan. Dineta Calagna L.º x. 1631 - 239
 Corta - 24 - Quitta di Barto Samuella da B.º Cora L.º x. 1631 - 242
 Caccia - 26 - Censo di P.º Ottomino da B.º Caccia L.º x. 1631 - 244
 Capella - 28 - Dore di Maria Ferrera Perana Capella L.º x. 1631 - 246
 Chiapani - 30 - Quitta di Fran. Chiapani da Pugh. Chiapani L.º x. 1631 - 279
 Calera - 8 - Dore di Marg.º Dentis Calera L.º x. 1631 - 284
 Caple - 15 - Donat. di P.º Caple, d' Antonina Violata Caple L.º 12. 1631 - 302
 Carpis - 1 - C.º di Diana Pescarola da Emilia Pescarola Carpis, et Jac. Sacerdoti L.º 12. 1631-306
 Carpis - 8 - Dore di Emilio Pescarola Carpis L.º 12. 1631 - 309
 Candelera - 30 - Quitta di P.º Pagna da Citta Candelera, Richetta et altri de fratelli Candelera L.º 12. 1631 - 344
 Chiaravella - 7 - Dore di Anna Maria Petira Chiaravella L.º 12. 1631 - 443
 Carotto - 9 - Officio di Agost. Meglina da Inarco Carotto de sig.º di Mombaldore P.º ar.º Negoci de Forno L.º 1. 1632 - 171
 Cerrione - 4 - Obligo di Matteo Masino dalla Citta di Cerrione L.º 8. 1632 - 145
 Causa - 8 - C.º di Anto Causa da Barco Melia Marotto L.º 8. 1632 - 383
 Cerrando (Cerefa) - 15 - Quitta di Paolo Cerrando da Carlo Palhaus et P.º Cerefa yz Alfonso Palhaus Cerefa et Borzo in Marco Imff.º L.º 6. 1633 - 134
 Casea - 29 - Quitta di Bro. Meno d' Antonia Ponghessa et Angela Capa de Angelis et Censo da P.º Loffo L.º 5. 1634 - 473
 Claretti - 15 - Birmogeni nel Trib. Claretti dall' Hill.º mar.º di Lonsone - Lib.º 13. 1635 - 1229
 Croua - 30 - Reiteratione di documento di Virginia Croua Ciglione - lib.º 2. 1635 - 227

1631.

Maggio

185

C

- Carea- 10 - Acquisto di Bernardo Bonica da Dom. Carea L.º x. 1631 - 251 -
- Castiglione- 27 - Acquisto di Fran. Castiglione, da No. Pescarolo L.º x. 1631 - 253 -
- Castiglione- 27 - Compra di Catta Nella, fantina, da d.º Castiglione L.º x. 1631 - 29A
- Cavalcchini- 10 - Acquisto frotto Cavalcchini, es. Bartec. Pignis, ex frotto. in No. Cavalcchini L.º x. 1631 - 282
- Cassana- 28 - Compra di Frotto Silvestro da d.º Maria Bejivotta, Cassana, Vifotro -
p. f. f. Vifotro L.º x. 1631 - 426
- Riaberto- 27 - Acquisto di Piero Riaberto, d. Angela Ferraris, Bianca L.º 12. 1631 - 401 -
- Castello- 11 - Acquisto di Fran. Silvio da Baldo. Castello L.º 12. 1631 - 415 -
- Canonico- 7 - Compra di Emanuele Ottoloni, da Maria Canonica L.º 12. 1631 - 416 -
- Carzula- 16 - Acquisto Anton. Ferraglia, Carzula L.º 12. 1631 - 3A1 -
- Craucorio- 25 - Acquisto di No. Paolo Craucorio L.º 10. 1631 - 126.

1631

Pugno

C

- Rosa - 13 - Procura di Luani Silantia in Barro Rosa L.º x. 1631 - 144
 Tuchi - 15 - Procura di Paolo Tuchi in fatto Carli in Bro' Liono L.º x. 1631 - 145
 Canonica - 10 - Don di Marg.ª Canonica, Cagnastore, Vareglia L.º x. 1631 - 294
 Cagnastore - 10 - Don come sopra L.º x. 1631 - 294
 Calligaris - 1 - Compra di Don Calligaris da Laura Coregia Albera, Pancealba y le figle
 Cortesia - Albera in Tre. L.º x. 1631 - 320
 Casale - 18 - Compra di Nicolò Ruggieri da And. et Maria Maria Puga Casale L.º x. 1631 - 428
 Coda - 2 - Compra di Secondo Callegnino et Anna Lenchia, d. la Coda, et Anna Lenchia
 d. la Coda d. Pizzo L.º 12. 1631 - 453
 Crivellari - 25 - Quita di Don Crivella, Lvonada da gl. P. Crivelli et Accordo con
 Don. Jacobo d. Crivelli L.º 12. 1631 - 481
 Calusio - 5 - Quita di Jaco Maur. Cafferone, da Michel Perol. Calusio, et Sigorra
 in Bro' Pancealba L.º 12. 1631 - 493
 Curreto - 17 - Cred. di Carlo Curreto, et Lorenzo Durillo y abri Curreto, da Bro' Tibone L.º 12. 1631 - 517
 Carefana - 7 - Testam.º di Barbara Piscina Carefana L.º 1. 1632 - 358
 Corero - 22 - Testam.º di Maria Corero L.º 3. 1632 - 249
 Caffassa - 5 - Don Anna Caffassa, Caroffa L.º 4. 1632 - 98
 Caffassa - 10 - Compra di And. et Anna Caffassa, Pugh Caroffi, da Perol. Caffassa L.º 4. 1632 - 99
 Caroffi - 10 - Compra come sopra L.º 4. 1632 - 99
 Caroffa - 5 - Don Anna Caffassa, Caroffa L.º 4. 1632 - 98
 Costa - 21 - Compra di Biaggio Agnello, et Ferrino Bosco, da Maria Berninetta,
 et Bro' Jaco Costa L.º 4. 1632 - 539
 Costa - 21 - C. P. d' Agost. Andorno, da d.ª Maria Berninetta Costa L.º 4. 1632 - 541
 Lara - 130 - Professe di Carlo Conve nel Monast.º di Sta. Lara. Torino L.º 13. 1633 - 276
 Causa - 3 - Cred. de fatti Molineri, And. Causa L.º 6. 1633 - 143
 Costa - 20 - Accordo tra Debaro Trauc et Barro Costa L.º 8. 1633 - 265
 Costa - 21 - Compra di d.ª Costada Valeriano Foresto L.º 8. 1633 - 267

1631.

Luglio.

- Castagneri-19- Quitta di Vittore Achel Castagneri da Pro Agost. Varino L. x. 1631 - 207-
- Chilabro-9- Dore di Anna Lanetta Chilabro L. x. 1631 - 267-
- Cernusco-18- Locat. d. Abram seu felini da Pro Officio Cernusco et Pro. L. x. 1631 - 329-
- Candellero-24- Procura di seffo Pollocollo, & in Pro Candellero L. x. 1631 - 352-
- Caida-15- Compra di Simone Sapino da Pro Caida e fratelli Spina L. x. 1631 - 380-
- Carulo-17- Acquisto di Dom. Calulo, da Dom. Carrellari L. 12. 1631 - 496-
- Castellari-17- Acquisto come sopra L. 10. 1631 - 496-
- Capella-18- Colonia di Biacca Capella, dalle Monache di S. Croce di Torino L. 12. 1631 - 236-
- Croce-18- Colonia come sopra L. 12. 1631 - 236-
- Carea-2- Compra di Sebastio Laffino et Dom. Carea L. 12. 1631 - 425-
- Candellero-9- Compra di Bartol. Francero da E. Lorenzo et Catta Candellero, Pugh. Richetti, et quitta dalla Confraternita dello Spirito Santo L. 12. 1631-430-
- Cagliotta-27- Dore di Anna Maria Venieriva Cagliotta L. 1. 1632 - 37-
- Carta-10- Conu. tra Don. Carta et Dom. et Anna Maria Carta Pugh. Cavelli L. 9. 1632-109
- Carelli-10- Conu. come sopra L. 9. 1632 - 109
- Cuchij-29- Terram. d. Caus. Cuchij L. 2. 1633 - 281-
- Chionna-24- Terram. d. Ottaua Chionna L. 6. 1635 - 21-

[Faint, mostly illegible handwritten text, likely bleed-through from the reverse side of the page.]

1631

Agosto

10

- Ciera - 6 - Cred. di Marg. della Ciera, da Mich. Sabetto L. x: 1631 - 210
- Chiorina - 13 - Dose di Marg. Rocchetta Chiorina L. x: 1631 - 378
- Chiechina - 18 - Inventario d'Anno D. Marco Chiechina Rocchiana L. x: 1631 - AA)
- Chiambretta - 2 - Quita di Fran. Lico, da part. Chiambretta Nella L. x: 1631 - 493
- Chivaretto - 11 - Censo di Don. Pietro Chivaretto, e figlio Bolhoma, da Bened. Maria Vinea
e quitad. di P. Sacco Baggia L. x: 1631 - 494
- Chiaues - 30 - Censo di Paol. Anso Fange, da Lis. Pro. Chiaues L. x: 1631 - 255
- Chiaues - 30 - Compra di d. Chiaues, da P. Caplino, et Cred. L. x: 1631 - 255
- Caprone - 2 - Procura di Paol. Trovato, Pasca, in Anno Caprone L. x: 1631 - 466
- Carea - 2 - Cred. di Bernardo Ronca, da Don. Carea L. x: 1631 - 468
- Christino - 8 - Donat. di Silvestro Christino, da Marg. Giordana Cerra L. x: 1631 - 469
- Cerra - 8 - Donat. Come sopra L. x: 1631 - 469
- Carmelitani - 29 - Accordo tra L. C. Carmelitani di S. Maria di Pialla Carl
Manuel Fome L. x: 1631 - 475
- Cerero - 11 - Procura di P. Paolo Cerero, in loco Cuneo L. x: 1632 - 415
- Cuneo - 11 - Procura Come sopra L. x: 1632 - 415
- Chiaues - 29 - Quita di P. Piazza, da P. Lancalbo, P. B. et Filib. Chiaues
Paol. Anso Fange L. x: 1632 - 43
- Capris - 5 - Convent. tra li fratelli Capris L. x: 1632 - 165
- Cullino - 16 - Quita di Marchese Cullino, da Sebasto Motta, et Cred. L. x: 1632 - 169
- Castagneri - 20 - Compra di Matteo Brunetto, da Vitore Achile Castagneri L. x: 1632 - AA1
- Comelli - 26 - Quita d'Anno Comelli, da Maria Perrino L. x: 1632 - 146
- Cochis - 21 - Dose di Barrea Cochis Corsia, et quitad. da Maria Cularotto L. x: 1632 - 273
- Corsia - 21 - Dose et quitad. Come sopra L. x: 1632 - 273
- Cinzanotto - 21 - Dose et quitad. Come sopra L. x: 1632 - 273
- Celle - 18 - Cens. di Bened. Celle, et Anno. Battualti L. x: 1633 - 632
- Ciriè - 5 - Cens. di Fabrizio Anarato, dalla Cera di Ciriè L. x: 1633 - 201
- Canallo - 14 - Permuta tra S. Anso Canallo, e Giuseppe Sorvero - lib. 9: 1637 - 57
- Coce - 7 - Cred. di S. Anso Coce, o S. Angelo Baij L. x: 1637 - 103

1631.

Settembre

187 C.

- Casuto - 3 - Procura Aless.^o Salallo in Sebast.^o Scavania Aless.^o Lauriano Tedoro - Casuto P.^o Penaro et Carlo Vimarato L.^o x. 1631 - - - 382 -
- Cortina - 9 - Procura di Don. Parada, Cortina in P.^o Sertino o via Quontemps L.^o x. 1631-1390 - - - -
- Capra - 15 - Procura And.^o Capra, in Mich.^o Caroro L.^o x. 1631 - - - - 416 -
- Castoro - 15 - Procura Come Capra L.^o x. 1631 - - - - 416 -
- Chiavamonre - 18 - Dichiarat.^o d. Andetta Chiavamonre Albano, in P.^o Albano L.^o x. 1631 - 418 -
- Cugiaset - 7 - Dore di Caterina Munier della Rocchia, Cugiaset, Delafin, Nolle L.^o x. 1631-451 - - - -
- Caluetta - 27 - Dore di Massima Beltrama, Caluetta L.^o 12. 1631 - - - - 129 -
- Chiaues - 1 - Compra di Pietro Chiaues, da Don. et Marg.^o Pasata Mellaglia, Gugli. Pasata et pervenuto da Barbara Mijmona Colla L.^o 12. 1631 - - - - 259 -
- Colla - 1 - Compra, et pervenuto. Come sopra L.^o 12. 1631 - - - - 259 -
- Chiaues - 4 - Dore di Anna Benedetta, Brandoli, Chiaues - L.^o 12. 1631 - - - - 262 -
- Crauetta - 17 - Donat. de P.^o di S. Don. di Donna da Hercule Crauetta L.^o 12. 1631 - 263 -
- Cirvando - 20 - Censo di Carlo Cirvando da Barres Belegui L.^o 12. 1631 - - - - 265 -
- Castagnole - 21 - Censo di P.^o Liolla, pad. Ant. Fange dalla città di Castagnole L.^o 1632 - 71 -
- Calanovi - 18 - Testam.^o d. Angelica Calanovi L.^o 1. 1632 - - - - 110 -
- Candellera (Carmelitani) - 1 - Quita di Barres Panero, pad. Candellera, dalli P.^o di Santa Maria di Piazza L.^o 1. 1632 - - - - 119 -
- Croce - 29 - Cff. di Carl. Ant. Croce, d. Angelo Bay L.^o 1. 1632 - - - - 120 -
- Cerna - 4 - Acquisto And.^o Richard, d. Anna Cerna Vaudagna, pad. Vaudagna L.^o 4. 1632 - 481 -
- Cacherano - 30 - Quita di P.^o Henrico, pad. Pulia, et altri de Berroni, da Cerna, et Cerna Berroni, Gugli. Miglior, conca di Fauceset, et Cff. Conquies da Charrino Cacherano, conca Orasco, et Angel. Cacherano, Miglior, con Cff. L.^o 8. 1632 - - - - 169 -
- Campeggia - 23 - Testam.^o d. Angelica Fontana, Campeggia L.^o 4. 1633 - - - - 607 -
- Colomba - 11 - Quita di Don. Bolazza da fratelli Battuelli, con consenso di P.^o Giacomo Colomba L.^o 9. 1634 - - - - 267 -
- Colomba - 23 - Quita di P.^o Bolalla da Anro Battuelli, con consenso di P.^o Colomba L.^o 9. 1634 - 271 -
- Colomba - 23 - Renonria con P.^o de fratelli Battuelli, con consenso di P.^o Colomba da P.^o Bolalla L.^o 9. 1634 - - - - 278 -
- Cerna - 3 - Inventario di Don. Vaudagna ad h. pad. Anna Cerna Vaudagna, pad. Vaudagna L.^o 1. 1634 - - - -

110 - - - - -
 112 - - - - -
 114 - - - - -
 116 - - - - -
 118 - - - - -
 120 - - - - -
 122 - - - - -
 124 - - - - -
 126 - - - - -
 128 - - - - -
 130 - - - - -
 132 - - - - -
 134 - - - - -
 136 - - - - -
 138 - - - - -
 140 - - - - -
 142 - - - - -
 144 - - - - -
 146 - - - - -
 148 - - - - -
 150 - - - - -
 152 - - - - -
 154 - - - - -
 156 - - - - -
 158 - - - - -
 160 - - - - -
 162 - - - - -
 164 - - - - -
 166 - - - - -
 168 - - - - -
 170 - - - - -
 172 - - - - -
 174 - - - - -
 176 - - - - -
 178 - - - - -
 180 - - - - -
 182 - - - - -
 184 - - - - -
 186 - - - - -
 188 - - - - -
 190 - - - - -
 192 - - - - -
 194 - - - - -
 196 - - - - -
 198 - - - - -
 200 - - - - -

Ottobre

1031	Caramelli-1	Compra di Tomaso Caramelli, da Guglielmo Cambus L. 5. 1632	499
	Caretto-1	Donat. di S. M. Caretto da Anna Pacioni. Bosca Potta L. x. 1631	434
	Carelli-15	Locat. de fratelli Carelli d'Ascanio Baratta L. x. 1631	455
	Cattochio-13	Quitad di fratelli Cattochio da Minotto Troso, Parmagnana L. x. 1631	474
	Chiamonini-14	Procura di Guglielmo Paschero da Marg. et Catto Paschero da Chiamonini L. x. 1631	474
	Carone-13	Declarat. con C. de fratelli Bassaris, d'Amico Capone et Don. Audenino L. x. 1631	485
	Cerefa-17	Procura di Don. Muskanse, in S. Cerefa L. x. 1631	489
	Colleso-4	Compra di Valeriano Colleso da Michele Collesino L. x. 1631	501
	Carmelitani-6	Compra di S. L. di S. Teresa da Michele Sarraldo L. x. 1631	504
	Camofsa-16	Quitad di Manfredi Sello, d'Anna Camofsa, dell'Ono L. x. 1631	507
	Corno-16	Quitad come sopra L. x. 1631	509
	Cioca-22	Compra di Ambrosio Cioca da Marco Antonio Chiappredo L. x. 1631	509
	Chiappredo-21	Compra come sopra L. x. 1631	509
	Carabus-4	Compra come sopra L. 5. 1632 non vale	499
	Carmelitani-13	Obligo d'Agost. Sinori y li S. L. di S. Teresa da Michele Sarraldo L. in 1631	176
	Carulo-4	Compra di Don. Giulio da Barco Benna L. 12. 1631	198
	Chiaues-4	Quitad di Pio Pio Chiaues da Paolo Pagliaro L. 12. 1631	273
	Campione-1	Procura d'Aless. Campione in Anso Valenti L. 12. 1631	274
	Capella-30	Cambio tra Anna Capella et Sebast. Cassino L. 12. 1631	287
	Cassino-30	Cambio come sopra L. 12. 1631	297
	Costa-25	Dore di Audina Arduziona, Costa L. 12. 1631	482
	Capello-29	Quitad di fratelli Valletti, d'Anna Maria Moija, Donla y i figli Donli et Sigorri in don. Denis Xforo Capello, Simone Dene et Steffo Suxafis et ved dalla Citad di Caragnana L. 12. 1631	482
	Caramagnana-29	Quitad di fratelli Valletti, d'Anna Maria Moija, Donla y i figli Donli et Sigorri in don. Denis Xforo Capello, Simone Dene et Steffo Suxafis et ved dalla Citad di Caragnana L. 12. 1631	482
	Caron-4	Dore di Carlo Caron, Chialant, sig. di Denis L. 12. 1631	525
	Chialant-4	Dore come sopra L. 12. 1631	525
	Caron-4	Donat. di S. M. Caron, da Paolo Chialant Baron di Denis L. 12. 1631	529
	Chialan-4	Donat. come sopra L. 12. 1631	529
	Chiastrossa-29	Dore Anna Chiastrossa, Pilia Chiastrossa L. 12. 1631	645
	Colla-20	C. de d'Odono Roberto d'Anna Colla Sapina L. 1. 1632	115
	Cima-14	Compra di Flaminio Cima da Maria Olava Croce de sig. di Monesterolo L. 1. 1632	128
	Croce-16	Divis. tra S. Maria Olava Croce et i figli Croce L. 1. 1632	129
	Chiaues-9	Durella de figli Chiaues, in Pio Chiaues L. 1. 1632	311
	Ceres-27	Concedi di Gaspl. Franerij, dalla Citad di Ceres L. 12. 1632	298
	Cattochio-15	Accession. di S. M. Cattochio, dalla Citad di Torino L. 12. 1632	268
	Costa-6	Acquisto di Pio Antonio Decorsis, da Marco Costo, ved. L. 12. 1632	328
	Chacherani-24	Acquisto di Lucia Romana Chacherani, Palom, usalo Chacherani di S. Humulo et Carl. Antonio Duch. da Guglielmo Anisio, Marg. Inanna Romana et Bern. Romana de Citad di Beinette et Dory, et pub. Anisio, S. M. Chacherani de sig. di S. M. Chacherani, et C. de L. 4. 1632	412

1631-

Ottobre.

188

C

Caramelli - 1 - Comera di Tomaso Caramelli da Lugina Canibuf L^o 5: 1632 - - - - 499
 Canibus - 1 - Comera Come sopra L^o 5: 1632 - - - - 499
 Cheatta - 21 - Turella de figlia Orrietti in Doni. Cheatta L^o x: 1632 - - 419
 Comitris - 25 - Deliberam. di Leonora Boazza da Pio Piacco Comitris L^o x: 1632 - - AAA
 Cunea - 25 - De fram. di Marg^{ta} Cunea Toddi L^o ii: 1640 - - - - 165
 Cassardo - 4 - Comera di Pio Lino da Pio Cassardo L^o 3: 1642 - - - - 435
 Calusio - 30 - Cred. di Gabriel Esparadone dalla Comari Calusio - lib. 5: 1632 - - - - 202

1731

October

1 - [illegible]
 2 - [illegible]
 3 - [illegible]
 4 - [illegible]
 5 - [illegible]
 6 - [illegible]
 7 - [illegible]
 8 - [illegible]
 9 - [illegible]
 10 - [illegible]
 11 - [illegible]
 12 - [illegible]

[The remainder of the page contains extremely faint, illegible handwriting, likely bleed-through from the reverse side of the page.]

1631-

© Nouembre

C

Cauatia-3 - Cens di Duco Cauatia dalla Città di Montaldo L. 9. 1634 — 299

Cella-11 - Dore di Cecilia Cella Quarniera L. 9. 1634 — 309

Castagnera-13 - Comend. Pasquale Bislane dalla Mania Castagnera Raymondetta L. 8. 1648 — 255

[The following text is extremely faint and largely illegible due to fading and bleed-through from the reverse side of the page. It appears to be a continuation of a list or ledger with entries and numbers.]

... 200 ...

... 190 ...

... 180 ...

... 170 ...

... 160 ...

... 150 ...

... 140 ...

... 130 ...

... 120 ...

... 110 ...

... 100 ...

... 90 ...

... 80 ...

... 70 ...

... 60 ...

... 50 ...

... 40 ...

... 30 ...

... 20 ...

... 10 ...

1631-

Decembre -

C

- Cuneo - 4 - Quirato di Paolo Cuneo, da Stefano Mosca L. 6: 1632 - 128
- Cavagnè - 5 - Procura di P. Cavagnè in Pasp. Fran. Cavagnè L. 6: 1632 - 230
- Cirato - 10 - Obbligo d'Anto Cirato p. tuo. Lombardo d'Anto Baratta L. 6: 1632 - 192
- Cremona - 17 - Compra d'Anto Cremona da Doan. Proffo L. 6: 1632 - 133
- Caligaris - 15 - Società tra Dom. Caligaris, et Dom. Berra L. 8: 1632 - 181
- Prata - 11 - Dote di tuo. Prata sotto Farinetta L. xi: 1632 - 296
- Cavallo - 6 - Deliberant. di Paolo Cavallo, da Anna Amorosa L. xi: 1632 - 444
- Culini - 13 - Deliberant. di P. Pambada gl. Fr. Culini L. xi: 1632 - 444
- Cotto - 20 - Deliberant. di P. Pambada gl. Fr. Cotto L. xi: 1632 - 444
- Cardini - 20 - Deliberant. di P. Pambada gl. Fr. Cardini L. xi: 1632 - 444
- Cefia - 20 - Deliberant. di P. Pambada gl. Fr. Nafi L. xi: 1632 - 444
- Crova - 30 - Dote d'Anna M. Lanfort Crova, da Nicolas, et Marg. Bianca, -
Fugio Forman, con quito L. 9: 1634 - 322
- Capella - 18 - Dote di tua Maria Toma Capella con dote di hio Capella e suo figli - L. 2: 1662 - 323
- Crova - 1 - Inventato del fe Amideo Crova vol. a parte 271. et - 000

[Faint, illegible handwritten text, likely bleed-through from the reverse side of the page.]

1030.

Penaro.

191

D

- Discalzo-21 - ^{Gen} Constit. di Carlo Discalzo, dall'Universita' degli Hebrei L. 2. 1630. — 101 —
- Dentis-16 - ^{Remouend} di Gio. Dentis, da Maurina Vespa, Fiumellina L. 2. 1630. — 269 —
- Dido-130 - ^{Compvad} di Virginia Vasca d'Annib. Dido L. 2. 1630. — 611 —
- Dalmatio-17 - ^{Quitta} di Filippo Dalmatio, da Sigimondo De' Morse L. 2. 1630. — 293 —
- Dagna-25 - ^{Teram} di Julia Loretta Dagna L. 3. 1630. — 221 —
- Discalzo-21 - ^{Gen} di Carlo Discalzo dalla Città di Torino L. 1. 1630. — 81 —
- Darmella: 15 - ^{Ces} di Filippo Tesco per il marchese Gio. vilticard et d'fiori da man. Darmella — L. 1. 1630. — 237 —

1630.

Febbraio.

D.

- Doriano - 4 - Cred. di Fran. Cavone dalla Ciro di Portano L. 2. 1630 - - - 621
- Danzera - 2 - Dote di Laura Danhera Aremia L. 3. 1630 - - - 35
- Doria - 15 - Affignat. di Cortia Spinola Masini ex Como Masini Marchese di Borgofranco da
Don. Dono Mavelli di Crie y Claudio Boglione ex Don. Bonino y fratelli Boncan
degl. di Bossis ex Ant. Larra y Don. Como Masini L. 3. 1630 - - - 191
- Dagna - 17 - Acquisto di Gio. Paolo Scavuello, d. Aless. Dagna de. Sig. d. Alghero L. 3. 1630 - - - 353
- Dardella - 19 - Ritrovato di Ant. Frichignone, d. Ant. Dardella Roggato L. 2. 1632 - - - 153
- Dagna - 15 - Compra di Gio. Dagna dal Sign. Meinardo L. 5. 1632 - - - 139
- Datto - 12 - Lesione di Giuseppe Datto, a Gio. Benedetti L. 5. 1677 - - - 411

1630.

Marzo

- Dominietta-2- Procura d'Alfina Dominietta Dige nell'atto fatto L. 13. 1630. --- 49-
- Delfino-19- Procura. no. Dand. Be de figli di Lauriano et Roscone Delfino L. 4. 1630. --- 35-
- Damas-30- Testam. di Isabella Dama Marale di J. Berano L. 4. 1630. --- 39-
- Damas-30- Procura di J. March. in poffo Durando L. 4. 1630. --- 39-
- Durando-30- Procura Come sopra L. 4. 1630. --- 39-
- Dentis-16- Mand. no. M. Carlarotto et G. Dentis L. 4. 1630. --- 47-
- Delale-17- Testam. di Angela Maria Ferrera Delale L. 4. 1630. --- 39-
- Drapero-13- Conto di Vittorio Vacca, da Pro Drapero L. 6. 1630. --- 112-
- Desiderio-8- Off. di Pro Lautiero da Barro Desiderio L. 3. 1632. --- 181-
- Dagna: 19- Procura di Bernardo Dagna in Simone Amivatto --- 16. 3. 1630. --- 345-

1630.

Aprile.

D.

Daherio 17 - ^{no.} Dot. di Rolando Daherio da Pungto Cuern L. 4. 1630 - 419

Daherio 30 - ^{no.} Comp. di ^{no.} Daherio da Sueda Trono ^{no.} L. 6. 1630 - 420

Duco 9 - ^{no.} Commessa di ^{no.} Bellegio ^{no.} Duco L. 6. 1630 - 421

Datta 25 - ^{no.} Affiro di ^{no.} Berno Datta da ^{no.} Fudo ^{no.} Alcobrandino ^{no.} San Giorgio L. 5. 1632 - 422

Datta 25 - ^{no.} Procura di ^{no.} S. Giorgio in ^{no.} Datta L. 5. 1632 - 423

Dagna 29 - ^{no.} Quind di ^{no.} Johann a ^{no.} Dabio ^{no.} Le Mani di ^{no.} Massoa ^{no.} Dagna da ^{no.} Spirito ^{no.} Bonetto L. 5. 1632 - 424

Dagna 29 - ^{no.} Comrad ^{no.} Dagna da ^{no.} fette ^{no.} Triva L. 5. 1632 - 425

419

420

421

422

423

424

425

426

427

428

429

430

1630.

Maggio

D.

- Doria-17- ^{one}Declarat. con Donat. di Lucenio Doria, Pignone, March. di S. Lijre dal
- Domenicani-11- ^{one}Promessa di S. A. dalla R. P. di S. Dom. di Rivoli, e Linerolo L.º 6: 1630 - 1-
- Dauico-17- ^{one}Cassa di Sebast.º Angel. Dauica Pign. Campoggio da Sebast. Dauico L.º 6: 1630 - 173-
- Dagna-5- ^{one}Terran.º di Battre Dagna L.º 5: 1632 - Campoggio da Sebast. Dauico L.º 6: 1630-369-
- Domperio-27- ^{one}Quitta di Tomaso Domperio da Dom. Righetto L.º 12: 1632 - 79-
- Daherio-24- ^{one}Cassa di Rolando Daherio, dalla Cassa di Torino L.º 2: 1633 - 49-
- Domenicani-13- ^{one}Donat. de R. P. di S. Dom. di Torino, da Guglielmo Vismara L.º 4: 1633 - 19-

1630.

Giugno

D.

- Datta-23- ^{one}Alf. Aff. di Bern. Datta, Gio. Guido Allobronino S. Giorgio L.º 5: 1632 - 143-

1630.

Luglio.

Q

Dentis. 14 - Acquiro di Gaspara Denis da Anco della Valle L. 2. 1630

15 - ...
16 - ...
17 - ...
18 - ...
19 - ...
20 - ...
21 - ...
22 - ...
23 - ...
24 - ...
25 - ...
26 - ...
27 - ...
28 - ...
29 - ...
30 - ...

1630.

Agosto.

Q

1 - ...
2 - ...
3 - ...
4 - ...
5 - ...
6 - ...
7 - ...
8 - ...
9 - ...
10 - ...
11 - ...
12 - ...
13 - ...
14 - ...
15 - ...
16 - ...
17 - ...
18 - ...
19 - ...
20 - ...
21 - ...
22 - ...
23 - ...
24 - ...
25 - ...
26 - ...
27 - ...
28 - ...
29 - ...
30 - ...

1630.

Settembre

134 D.

Domenicani 8 - Obigo de S. L. Domenicani d. Torino da Mass. Mazzione, Lambertengal. 3: 1636-1647

1630

Ottobre

D.

Delfina 18 - Destam. di Bern. Gelfino 1. 3: 1633 - - - - - 164

1630.

Novembre.

D.

Dagna-23- Accensam^{to} tra La Cessa di Dorino et Matteo Dagna L^o 12: 1631 - 67-
 Pucca-22- Dore di Matteo Radina, Battaglino, Pucca L^o 12: 1631 — 393-
 Durando-7- Testam^{to} di Don^o Durando L^o 6: 1633 — — — 118-

1630.

Decembre.

D.

Delale-27- Dore di Lud^o Chausel, Delale, Caruca L^o 4: 1632 — — — 229-
 Donzel-23- Dore di Guglielmo Mollina i^o sia Morina Donzel et dyrontoin
 Gio^o Paier L^o 5: 1634 — — — 102

1631

Dicembre

195

D.

Desse - 7 - Acquisto di Comino Ferrarino da Gian. Sandrietto et Baldass. Per
Angela Sandrietta, Luigi Felte, On. Caff. spenda L. 1. 1632 - 169

1631

Febbraio

D.

Dompera - 7 - Dote di Lucia Dompera, Andoma, Moreva L. 8. 1632 - - - 2283 -

Dentis - 7 - Cred. di P. Denis, d'Anzo, Coddanino L. 13. 1633 - - - 2774

Delale - 18 - Testam. d' Angela Maria Bellale, Ferrera, Nouarina L. 12. 1639 - 175

Ponde - 3 - Tutella del Pupillo Ponde in Valerio Sanone L. 6. 1641 - 883 -

1631

Marzo

D.

Digo - 17 - Acquisto di Fran. Profone da Don. Digo L.º x. 1631 - 26
 Progliera - 8 - Compra di Maurizio Valperga, da Barba Boffetta, Progliera et Ved. L.º x. 1631 - 26
 Pagna - 13 - Dove di Fran. Pagna Mosrona L.º 8. 1632 - 281
 Danzeri - 14 - Ghione di Marco Costa da B. Danzeri L.º 12. 1631 - 283

1631

Aprile

D.

Pagna - 8 - Accordo tra L. P. D. S. Antonio, L.º Affenoy, et Masses Pagna L.º x. 1631 - 233
 Pagna - 15 - Ricasso de fatto Filij, da Gio. Pagna L.º x. 1631 - 242
 Pagna - 30 - Censo di Gio. Pagna, da Mich. Pariglio L.º x. 1631 - 247
 Ventis - 6 - Dove di Maria Dentis, Calera L.º x. 1631 - 302
 Pagna - 30 - Quitta di Gio. Pagna, da Pietro Candellera, Ricchetta, et altra da
 sotto Candellera L.º 12. 1631 - 414
 Dallasio - 16 - Quitta da Rugg. Bonada da Rios. et Pulia Dallasio, Degen - 633
 Degen - Rugg. Alberti L.º 12. 1631 - 232
 Draga - 20 - Restant. di Felice Berroli, Draga L.º A. 1632 -

1631.

Maggio.

196

D.

Dentis-9- Quita d'Anto Jordanico da Pa. Dentis L. 12: 1631 - 178-

[Faint, illegible handwritten text]

1631.

Giugno.

D.

Delaio-10- Dose Isab. Olivera Sclayevana Delaio L. 10: 1631 - 155-
Dagna-3- Condanna di Barto Dagna d'Anto Majalis L. 12: 1631 - 155-

[Faint, illegible handwritten text]

1631

Luglio

D.

- Progetti-8- Conradi Eugenio Abimario da Antio Maurizio et red. L. x: 1631-200
- Davui-1- Fred. di Fran. Davui da Marco Magistri L. x: 1631-358
- Duchi-15- Quirico di Pio et G. Battaglieri da Milanor et Matrea Ingh. Duchi L. x: 1631-365
- Durando-4- Comra di Lud. Bolero da Terol. L. sa et Barrea Durando pp Fran. Durando et red. L. 12: 1631-42
- Darmella-12- Fred. di Maria Darmella Pranda da Lud. Fedarici Concedi Liozaro L. 12: 1631-519
- Durando-28- Dote di Barrea Durando Beneditta, L. sa L. 12: 1632-345

1631

Agosto

D.

- Dagui-23- Fred. di Branca Maffro da Cap. Falconis Manella Dagui L. x: 1631-356

[Faint, illegible handwritten text, likely bleed-through from the reverse side of the page.]

1631.

Settembre.

137

D.

- Dentis-17- Cred. d. B. Dentis, da Filippo Dentis L. x. 1631 — 442-
- Dellafin-7- Dote di Claudina Murier, della Dochie, figlia di Dellafin Cella L. x. 1631 — 457-
- Domenicani-17- Donat. de P. P. di S. Tom. di Torino da Obesole Cavatta L. 12. 1631 — 263-
- Damode-21- Testam. di Tomaso Damode L. 1. 1632 — 213-
- Damode-23- Dote di Barbara Bianchi di Damode L. 6. 1677 — 699

1631.

Ottobre.

D

- Dotta-1- Donat. di Sesto Caputo, d'Anna Pincom. Bosca, Dotta L. x. 1631 — 434
- Ducca-11- C. P. di Paolo Buggia, p. gl. S. di S. Anna da Pio et Maria -
Ducca Sesto. Perne conquistata L. x. 1631 — 470-
- Duca-17- Dote di Maria Duca, Perne L. 12. 1631 — 139-
- Discalzo-18- Quitta di Carlo Discalzo, da Leo Ceraudo L. 12. 1631 — 143-
- Dentis Dente-19- Quitta di Sesto Valletti d'Anna Maria, Moja Donla p. S. S. Tom. et
S. Anna in Fran. Denis Christoph. Capello, Simone Dente et Sesto.
Suvasio et cred. dalla Città di Camagna L. 12. 1631 — 482-
- Dallasia-13- Dote di Giulia Dallasia Degen, Alliberti L. 12. 1631 — 637-
- Degen-13- Dote come sopra L. 12. 1631 — 637-
- Darmello-21- Affid. di Sesto Darmello, dal Carlo di S. P. di Torino L. 12. 1632 — 269-
- Duchi-24- Acquisto di Lucia Rouana Cacherani, p. Palemone et Carlo Cacherani, P. S. H. M. et Pas. Sesto
Duchi, da Guglielmo Carini et p. Ottavio Suardo Rouana et Bern. Rouana de Conti di
Bejnere et Sesto et Giuliana Rouana, P. S. Cacherani de S. S. D. D. Con
quitta et C. P. L. 4. 1632 — 412-

1631

Novembre

D.

- Doria - 13 - Procura d' Aless.^o Doria, in Dom.^o et Fran.^o Benedetti L.^o 12: 1631 - 184
- Defini - 10 - Acquisto di Gio.^o Nicolo da fratelli Defini L.^o 12: 1631 - 186
- Domiciani - 12 - Procura de L. L. di S. Don.^o in Lorenzo Domati per Angela Maria Belagno L.^o 12: 1631 - 190
- Dallasio - 3 - Affido di Bettino Dallasio da Gio.^o Alberto L.^o 12: 1631 - 191
- Duchi - 12 - quietà della città di Casagnole d' An.^o Ferraris et altri di Paolo Antio Duchi de Conti di Cocconato L.^o 1: 1632 - 147
- Donde - 17 - Off.^o Alessandro Donde Barone Zoppa da Secondo Donde L.^o 6: 1632 - 223
- Dentis - 26 - Compra de fratelli Jenni da don.^o et Carlo Boarotta, Pugno De Marchi, et proven.^o di Fran.^o Raccomare con consenso di Rolando de Rolandi L.^o 9: 1634 - 311
- Draga - 11 - Testam.^o di Faustina Draga orfinade hij.^o di Rivalta L.^o 6: 1639 - 6
- Darmelli - 11 - quietà di città et feudo de Marchisotti da città Marchisotta Darmella et B.^o et figlio Darmelli L.^o 9: 1639 - 21

[Faint, mirrored handwriting from the reverse side of the page, appearing as bleed-through. The text is largely illegible due to fading and orientation.]

1631.

Decembre.

138

D.

Durando-16-Quinta di Dom. Durando, da Mich. Isolato ff Leonora Isolata, et da Barteo et
 Leonora Palla Pignolo Martini, et Placido et Lucia Palla Pignati

Durando-15-Comptuosi di Dom. Durando, da Placido Antio Durando L. 6: 1632 --- 17-

Dauico-20- Deliberant. di Pa. Lamba, da Mich. Dauico L. 2: 1632 --- 230-
 AAA

Alphabet

170

Alphabet of the ...
A B C D E F G H I J K L M N O P Q R S T U V W X Y Z

171
A B C D E F G H I J K L M N O P Q R S T U V W X Y Z

172
A B C D E F G H I J K L M N O P Q R S T U V W X Y Z

173
A B C D E F G H I J K L M N O P Q R S T U V W X Y Z

174
A B C D E F G H I J K L M N O P Q R S T U V W X Y Z

175
A B C D E F G H I J K L M N O P Q R S T U V W X Y Z

176
A B C D E F G H I J K L M N O P Q R S T U V W X Y Z

177
A B C D E F G H I J K L M N O P Q R S T U V W X Y Z

178
A B C D E F G H I J K L M N O P Q R S T U V W X Y Z

179
A B C D E F G H I J K L M N O P Q R S T U V W X Y Z

180
A B C D E F G H I J K L M N O P Q R S T U V W X Y Z

181
A B C D E F G H I J K L M N O P Q R S T U V W X Y Z

182
A B C D E F G H I J K L M N O P Q R S T U V W X Y Z

183
A B C D E F G H I J K L M N O P Q R S T U V W X Y Z

184
A B C D E F G H I J K L M N O P Q R S T U V W X Y Z

185
A B C D E F G H I J K L M N O P Q R S T U V W X Y Z

1
 2
 3
 4
 5
 6
 7
 8
 9
 10
 11
 12
 13
 14
 15
 16
 17
 18
 19
 20
 21
 22
 23
 24
 25
 26
 27
 28
 29
 30
 31
 32
 33
 34
 35
 36
 37
 38
 39
 40
 41
 42
 43
 44
 45
 46
 47
 48
 49
 50
 51
 52
 53
 54
 55
 56
 57
 58
 59
 60
 61
 62
 63
 64
 65
 66
 67
 68
 69
 70
 71
 72
 73
 74
 75
 76
 77
 78
 79
 80
 81
 82
 83
 84
 85
 86
 87
 88
 89
 90
 91
 92
 93
 94
 95
 96
 97
 98
 99
 100

1630.

Penavo-

7

- Fontanella-28- Cred: di Carlo Brunello, dalla Com: di Polungo, e qui era da fatto Fontanella L. 5: 1632-42
- Fontanella-28- Quitto de fatto Fontanella, da Carlo Brunello L. 5: 1632- --- 432
- Ferrera-19- Terram^{to} di Carlo Ferrera Pianillo, Ferraris L. 9: 1632- --- 281
- Ferraris-19- Terram^{to} Come sopra L. 9: 1632- --- 282
- Ferrera-26- Codicillo di^{to} Carlo Ferrera Pianillo, Ferraris L. 9: 1632- --- 285
- Ferraris-26- Codicillo Come sopra L. 9: 1632- --- 288
- Falletta-31- Dichiarat^o L. Lindo Vignone Co: di Cercenasco a Fran^{co} Amedeo et Angel^o
maria Fallem^o de W^o Di Vill^o Jalem --- lib: 12: 1655 --- 541

Fontana-3	Compra di Anto Bertola da B. Fontana l.º 1. 1630	11
Ferrevo-12	Procuradi Pio Secondo Ferrevo Conzalone in Angelo Bessano l.º 1. 1630	109
Flovi - 15	Celle di Filippo Deza, il Marchese di Villa Cavarda, Fr. Flovi da Maria Parmella l.º 1. 1630	231
Faletti-10	Quitta de Felli Faletti da Rocco Canausio l.º 1. 1630	345
Filippa-5	Quitta di Fran. Bern. Filippa da Jacca Marcotta della Poffa l.º 1. 1630	423
Fornery-16	Quitta di Pio Creglia da Gio. et Leonora Creglia figlio Fornery l.º 1. 1630	437
Ferrarij-30	Cirad Altorre et Fran. de Costi de Conti di Gio. arco in Priante Ferrarij l.º 1. 1630	507
Friotto-12	Quitta con Celle di Cato. Martini da Fran. Priotto l.º 2. 1630	271
Franconata-16	Cessione di Gio. Lombarda Franconata da Fran. Horrel, d. Est. March. di Lanzo l.º 2. 1630	87
Fresia-18	Celle con Par. di Leone Majmone da Carlo e fello Fresia l.º 2. 1630	89
Formica-16	Acquiro di Pio Formica da Gio. Pescarengo, et Fred. de fello Zuccari l.º 1. 1630	130
Franconata-8	Dote d'Anna Cauera Franconata l.º 2. 1630	155
Fenoglio-28	Compra di Pio Fenoglio da Tomaso Majnardo l.º 2. 1630	162
Fauzone-24	Red. d'Annib. Fauzone dalla Cirad di Vhasrellone l.º 2. 1630	221
Fornery-15	Testam. di Marg.ª Fornery, Bellina l.º 2. 1630	291
Fornery-23	Codicillo di d. Marg.ª Fornery, Bellina l.º 2. 1630	296
Franconati-2	Compra di Gugli. Borgato da Madal. Breglia, et Rada et altri da Franconati l.º 2. 1630	345
Frijlini-12	Trans. tra li fello Frijlini et fello Compagna l.º 2. 1630	377
Frichignona-18	Celle di Nicolas Bruco da Anto Frichignone l.º 2. 1630	359
Frichignona-18	Dote di Piranna Piraba Frichignona l.º 2. 1630	362
Ferrevo-26	Compra di Anto Aliberto da Francesco Ferrevo l.º 2. 1630	409
Fantinetta-19	Compra di Gio. Santinero da Baldest. et Pio de Santinero l.º 2. 1630	518
Ferrevo-28	Quitta di Pier. Ferrevo da Antonio e Chinallo Ferrevo figlio Francou l.º 2. 1630	552
Franconi-28	Quitta come sopra l.º 2. 1630	552
Frajta-12	Celle di Bartes Gauda da fello Frajra l.º 2. 1630	555
Ferini-29	Celle d'Anna Cirad Bergiera d'Aug. Manso Scaglia Conse di Verua et altri da Ferini con quitta l.º 2. 1630	581
Fauzone-2	Red. d'Annib. Fauzone dalla Cirad di Monsechiaro l.º 2. 1630	597
Fornera-17	Testam. di Marg.ª Fornera Cabatta l.º 2. 1630	608
Frasso-19	Beccog. Sociale d'Anto Frasso Ridarda l.º 2. 1630	677
Fontana-26	Compra di L.º Ambrosio Fontana da Carlo Pom. Lodi l.º 3. 1630	125
Ferrarij-26	Retrouer. di Priante Ferrarij da Fran. Rolando et Celle con quitta l.º 3. 1630	199
Frajta-12	Quitta de fello Frajta da Fran. De l.º 3. 1630	209
Fontana-22	Compra di Fran. Fontana d'Anto Conzalone l.º 4. 1630	165
alano-2	Dote d'Anna Pione Tobara da Anto Tobara l.º 4. 1630 - l.º 4. 1630	35

1630.

Febbraio.

7

- Ferrera 11 - Compra di Giacomo Ino da Fran. et Anna Maria Ferrera Figli di Baldo Lib. 2. 1630 589
- Falombelli 27 - Fran. tra Joanna Robbi et Don. et Maria Robbi Figli Falombelli L. 2. 1630 593
- Francescani 21 - Procura di L. di Fran. di Torino in Marco Gregorio Reina L. 2. 1630 641
- Facio 18 - Compra di Pio Borro da Sab. et Lorenzo de Facio Figli Jacio Con Cred. et Legoria in Maurizio Ferrero di S. S. Campiglione L. 3. 1630 281
- Ferrero 18 - Compra Cred. et Legoria Come sopra L. 3. 1630 283
- Facio 26 - Compra di S. Jacio da fratelli Robbi L. 3. 1630 293
- Falcone 26 - Permuta tra Simonio Paulone et Bern. Pontile L. 3. 1630 401
- Fiano 26 - Cred. di Lorenzo Mondano dalla Città di Fiano L. 3. 1630 423
- Fornero 18 - Compra di Don. Borio da Leonora Henria Figlia Henria Con Cred. di Leonora Lidia Catore Fornero et Don. O. Bastolo L. 4. 1630 60
- Ferrarij 9 - Cred. di Fran. Cumiana da Grisante Ferrarij Figli de Rossi de Coni di Nov. L. 4. 1630 1383
- Foa 42 - Don. Anna Badando Foa L. 6. 1630 73
- Ferrera 6 - Permuta tra la Città di Torino et Pio et Mary. Ferrera Figli di Tomer L. 11. 1631 82
- Ferrero 18 - Colonia tra i Canonici di S. Pio di Tor. Don. Carca et Mich. Ferrero L. 12. 1631 87
- Foalla 1 - Accordo tra Anto Barbes Foalla et Magg. Obrogator L. 12. 1631 249
- Ferraris 6 - Cred. di Anto Ferraris Ottavio Doffo et Don. Gallione et Fran. Valentini dalla Città di Murialdo L. 12. 1631 351
- Fanze 18 - Acquisto di Anto Busch da Lorenzo et Basca Fanze Figli del Borzi Lib. 12. 1631 363
- Frichignono 13 - Compra di Anto Frichignono Figli Martini L. 2. 1632 170
- Frichignono 19 - Procura di S. Frichignone di Anto Parrella, Roggero L. 2. 1632 173
- Ferazzo 9 - Don. Mary. Lenchia Ferazzo L. 3. 1632 2432
- Frichignono 23 - Vend. di S. Castagneto da Fran. Piccia et Obligo da Paola Frichignone Bellina L. 5. 1632 441
- Franconata 27 - Quirato di Fran. Bartone da Lettina Lorenza et Madal. Franconata Sorelle Broglia et Maria Dalla L. 5. 1632 443
- Faia 20 - Procura di Pio Umberto detto la Faia in Roberto Mandolotto L. 8. 1632 116
- Filippa 5 - Cred. di Fran. Loma, Filippa da Fran. Corio L. 1. A. 1633 183
- Ferrini 16 - Cred. di B. Conse et Nicolao Ferrini dalla Città di Campiglione L. 1. A. 1633 185
- Fiore 11 - Don. Angelica Romana Bouetta dalla Fiore L. 2. 1636 121
- Fraschetto 24 - Cred. di S. Francesco della Città di Torino Lib. 9. 1663 133
- Furno 6 - Obligo di S. Don. Furno della Città di Torino Lib. 3. 1630 159

1630.

Marzo.

201 7

- Fiore-2- Procura di Masina Dominotta Fiore in Borg. e fletto Fiore L. 3: 1630 - 49
- Farinetta-10- Procura di C. S. Ajmone da Gio dal Pozzo, Gio Farinetta L. 3: 1630 - 181
- Farinetta-10- Conu. tra Catta e fletto dal Pozzo, Farinetta, et C. S. Ajmone, Con. Dore
ne di Catta dal Pozzo Carbonetta L. 3: 1630 - 183
- Farinetta-10- Trans. tra d. fletto dal Pozzo, o sia Farinetta, Marg. dal Pozzo,
Farinetta et Paolo de Bouchardi L. 3: 1630 - 185
- Fava-3- Quita de fletto Fava et Spinelli da Bianca Roncina di Fanga L. 3: 1630 - 445
- Ferrero-9- Vendita di Anto Bastada Vittorio, passo de Ferrero L. 4: 1630 - 1
- Fossa-9- Trans. tra i fletto Alliberti, et Bon. et Danna de Fossa L. 4: 1630 - 13
- Fauzone-6- Cred. di Simone Faulone dalla Comta delle Bone Valle della Leyosa L. 4: 1630 - 31
- Ferrera-17- Testam. d' Ang. Maria Ferrera Palale L. 4: 1630 - 29
- Falco-12- Compra di Gio. et Catta de Ingghy, d' Anto, Mariano, Marina, Pajmia et Cred. d' Angla
Catta Pajmia, Scavone Alessandro Bongarelli, Pasca, Paolo, Lino, Cecilia, Maria
Falco, Bartolomeo, Fornero et Alamone Mogliaco L. 4: 1630 - 94
- Fontanelle-29- Conu. tra fletto Casagna et Lino d' Ant. Fontanelle L. 4: 1630 - 105
- Ferrera-19- Quita di Maria Bonada da Maria Serena Ferrera Con. Dat. di Nicolao
Vasur et altra quita L. 4: 1630 - 163
- Franco-10- Quita di Trans. Franca da Daniel Beho L. 4: 1630 - 223
- Fange-28- Quita di Carole Mallocki da Catta Pozzo, et Gabriel de Fange L. 4: 1630 - 233
- Fontana-27- Procura di Correnio Lauer, Fontana in Carlo Musafano, Lino, Gian. Moncalisto
et Giulio Longenibio L. 4: 1630 - 333
- Fino-10- Compra di Carlo dell' Astoria da Donato et fletto Fini L. 4: 1630 - 349
- Facio-29- Cred. di Gio. B. Facio, Mulollano et Lorenzo Facio, Matteo Facio, d' Agostino
Beltramo L. 4: 1630 - 373
- Ferrera-1- Dote di Catta Romagnana Ferrera et Cred. di Leonora Romagnana,
Lunga L. 4: 1630 - 427
- Franco-20- Acquisto d' Oratio Baroni da Nicolo' Franca L. 5: 1630 - 413
- Ferrero-20- Procura di Gio. Ferrera in Gio. Vuglino L. 5: 1632 - 453
- Finella-9- Censo di Anto Finella et L. P. L. di S. Francesco di Torino, da Innocenzo
Patto L. 8: 1632 - 122
- Filippa-5- Cred. di d. m. a. Lorna Filippa da Fran. Porrio L. 4: 1633. e p. r. nel f. 183
- Ferrera-23- Cred. di Lio m. dele Renti da Leonora Ferrera lunga - L. 5: 1634 - 77
- Frajta-7- Quita di Bernard^o Frajta per Oratio et Anna Benet L'innamiglio da Leon
Enanda Calusia - L. 7: 1670 - 75
- Faustina-4- Censo Comita di Scalenghe vedi L. 6: 1543. C. 15.

1630

Aprile

7

- Fiore - 6 - Quita di Barto Fiore da Ottavio Carlo Bozzegno, con Cenis da Barrea
Berna, et Bernuend da Gio' Lalberi l.º 4. 1630 — 83
- Fabaro - 9 - Don. Pas. di Carlo Pion Fabaro da Anro Fabaro l.º 4. 1630 — 33
- Francef - 7 - Dono Angela Cualla Puciarda, Francef l.º 4. 1630 — 351
- Ferrera - 13 - Dono di Mary. Trullis Ferrera l.º 4. 1630 — 399
- Faciotta - 14 - Comaro d' Angela Faciotta Venoni d' Angela Calicetti, et Cenis dalla
Cenis di Torino l.º 6. 1630 — 64
- Feyz - 16 - Dono di P. e figlio de Feyz da Barrea Feyz l.º 6. 1630 — 151
- Frichignone - 27 - Comaro di Anro Quarino da Anro Frichignone l.º 6. 1630 — 208
- Falchera - 4 - Quita di Marc Anveglio Falchetti da Matteo Falchera con Affina, et
altra quitas dalla Cenis di Castiglione l.º x. 1631 — 64
- Fornero - 12 - Quita di Barrea Fornero da Ruffo Marletti l.º x. 1631 — 174
- Frichignone - 15 - Cenis di Anro Frichignone, da Carlo Ricarda Frichignone l.º 2. 1632 — 155
- Ferrery - 20 - Cenis di Piaco Auero da Anro, et Giul. da Ferrery con Cenis l.º 5. 1632 — 456
- Fafola - 18 - Ternari di Carlo Fafola l.º 5. 1632 — 27
- Ferrero - 6 - Quita di Francesch. Ferrero da Gio' Pietro Tando l.º 8. 1632 — 122
- Fabaro - 6 - Quita di Sebast. Sallamone // Anro Fabaro da Maur. Poce et Leonora
Vorro detto laforea Pucchi Croce l.º 10. 1632 — 251
- Forea
- Fogliatta - 10 - Cenis tra B. Tagliante et Mich. Fogliatta Obera y le figle — 104
Obera l.º 7. 1633
- Fogliatta - 16 - Procura di S. Fogliatta y le figle Obera ind. Tagliante l.º 7. 1633 — 105

1630.

Maggio.

7 202

Farinetto-31	- Acquisto di Sebast. Masari, da Giorgio Farinetto L. 6: 1630	33-
Fange-2	- Dur. L. 2: 1630 - ^{Paul Ant. Fange in Hab. Fange L. 6: 1630}	96-
Federici-2	- Compra di Fran. Cependino da Lud. Federici, da Cont. di Liorasco L. 6: 1630	199
Fontana-13	- Cond. tra Perrino Fontana, & Bartol. Cuchè L. 6: 1630	211-
Fabari-19	- Procura d'Anto Fabari in P. Giacomo Summo, & Pat. B. Bricca L. 6: 1630	225-
Fassina-22	- Cred. di Lago Pariglio, da J. F. Fassina L. 6: 1630	311-
Forna-22	- Acquisto di P. Morelo, da Marg. Forna L. 6: 1630	367-
Ferraris-20	- Compra d'Anto Ferraris d'Anto Ruschis, con Dor. di Pulia Parroco - Ruschis L. 12: 1631	
Ferrero-11	- P. L. di P. Moro da Guglielmo Ferrero L. 10: 1632	355-
Fornieri-15	- Obligo di P. Fornieri, da Pietro Orina L. 13: 1633	459-
Fornieri-15	- Obligo di P. Fornieri, d'Ant. Franotto L. 13: 1633	293-
Fapocco-17	- Trans. tra L. Cugini de Fapocco, con Cred. L. 7: 1633	299-
Fontana-X	- Compra di P. di M. Vespa di Torino, da Giacomo Fontana L. 13: 1634	108
Forno-11	- Testam. di P. di Lorenzo Forno L. 11: 1638	156-
		11-

1630.

Giugno.

7

Ferroglio-13	- Compra di Carlo & L. da P. Ferroglio L. 14: 1632	511-
Ferrogli-11	- Cred. di P. or Ant. de Ferogl. dalla Com. di Torino L. 12: 1633	159-
Falcheria-5	- Cred. di Max. Aurelio Balera, da Matteo et Ant. Peralotta, Guglielmo Falcheria acquisto di Don. de Bernardi, Come. C. di L. et Anna Orina L. 6: 1633	SA)
Ferrogli-12	- Testam. di P. et Ant. Fetto. Ferrogli L. 12: 1638	425-

1630.

luglio.

7

Fatti - 5. Donat. d. Lud. Fatti da Prates Oberto L. 6. 1630 — — — — — 1
 Francorotta 26. Donat. d. Joana Lombard. Francorotta da Don. Inno. L. 6. 1630 — — — — — 31
 Ferraro - 30. Donat. d. Raff. Ferraro L. 10. 1631 — — — — — 11
 Rocchiaro 29. Com. d. P. Rocchiaro et Marg. P. Rocchiaro fig. 1631 — — — — — 339
 Rocchiaro d. Ann. Sartore con P. Rocchiaro L. 12. 1631 — — — — — 339
 Tuina - 8. Testam. d. Cat. Tuina Legua L. 12. 1631 — — — — — 550

1630.

Agosto.

7

Fregiotta 5. Testam. d. Gab. Fregiotta Falcone L. 10. 1631 — — — — — 88
 Falcone 5. Testam. d. Com. sopra L. 10. 1631 — — — — — 88
 Faninetto 4. Testam. d. Gio. Faninetto L. 10. 1631 — — — — — 284

1630.

Settembre.

Fassanino-25-Censo di Bern^{no} Fassanino, da B. Affij. Lib. 12: 1631

7203

304

1630.

Ottobre.

7

Falleria: 148: Testamento di ^{Cornelio} ~~Marcopolo~~ Falleria Laguna --- Lib. 10: 1662 = 1235

1630.

Novembre.

7

Fineha - 5 - Testam.^{to} di Maria Boggio Finella L.^o 12: 1631 — 390
Facina 11 - Testam.^{to} di Margta. Pachetta dal Borgo Facina L.^o 12: 1631 — 394

1630.

Decembre.

7

Fascini 18 - Testam.^{to} di Sab.^a Fascini L.^o 12: 1631 — 558

1631.

Genaro.

204

7

Fontana-30 - Testam^{to} di Maria Fontana L. x. 1631 - - - - 102-
 Fauzone-24 - Cred. di Annib. Fauzone dalla Coira di Villanellone L. 12. 1631 - 629-
 Frangie-8 - Cred. di Fran. Brasale, Frangie L. 8. 1633 - - - - 203-

1631.

Febbraio.

7

Ferrera-7 - Compra de L. Carmelitani di S. Rosa da Gio. & Mag^{ta} Ferrera Puglia
 Amer. cred. di Giordano Pastore L. x. 1631 - - - - 39-
 Fontana-42 - Compra di Gio. Carino da Marino Bogio, Batoest. Fontana et Cred. L. 12. 1631 - 142-
 Fontana-22 - Durella di S. Fontana in d. Bosis L. 1. 1632 - - - - 315-
 Fenoglio-3 - Compra di Don. Spinello, da Gio. Fenoglio L. 5. 1633 - - - - 157-
 Franconatta-9 - Cred. di Anna Franconatta, Berro L. 6. 1633 - - - - 125-
 Ferraro-22 - Testam^{to} di Stefano Ferraro L. 6. 1633 - - - - 129-
 Forni-10 - Cred. di Sabato Pascheri da Lud. Dorni March. di Cavelli L. 2. 1636 - 161-
 Ferrera-28 - Testam^{to} di Angela Maria Bellale, Ferrera Novarina L. 12. 1639 - 175-

1631.

Marzo.

7

- Franconatta 21 - Dore di Giulia & Marta Pisina Franconatta L.º x.º 1631.º - 29
- Faulzone 31 - Conf.º di Giordano Faulzone da Valer.º et Leonora di Lie, Rughe Cerrutti
Congrua L.º 6.º x.º 1631.º - 58
- Fontana A - Quirid di Martino Bosio & Bafese Fontana da Fran.º Merlo L.º x.º 1631.º 154
- Fontana 28 - Quirid da P.º C.º Ameliani di Donno da Leonardo Fontana & il Conueno della città.
Sano del Colosso L.º x.º 1631.º 132
- Ferrero 31 - Affico di Sef.º Gallaro et Rich.º Ferrero da P.º Ruffa L.º 12.º 1631.º - 88
- Ferrera 11 - Con.º tra Pajano et Paola Ballocha Vinario Rughe Rocca Paolo, et Pasta
Vinario Rughe Sarnesi Rughe Vespa et Sutto Ferrera L.º 12.º 1631.º - 229
- Fenochij 20 - Quirid con Felone di Jacca Rocca da P.º et Madal.º Rocca Rughe Fenochij L.º 12.º 1631.º 359

1631.

Aprile.

7

- Ferrera 28 - Dore di Mario Ferrera Pescara Capella L.º x.º 1631.º - 246
- Fetta 15 - Quirid con Conf.º di Don.º Rolando da Sef.º Malla, et Don.º Fetta
L.º 12.º 1631.º - 44
- Forno 9 - Affico di Agost.º Meglino, da Ignazio Carotto de sig.º di Montebaloro
Pio & Nepom.º Donni L.º 1.º 1631.º - 171
- Fantino 9 - Quirid di Pro.º Raffero, da Pio Fantino L.º 6.º 1631.º - 131
- Faulzone 3 - Compra di Luc.º Faulzone, don.º Sef.º Prod.º L.º 5.º 1631.º Om.º red.º - 472
- Faulzone 7 - Restant.º di Gian Faulzone L.º 1.º 1641.º - 291

1631.

Maggio.

7 205

- Ferrero 2 - Quita di Michele Goff et Martino Pachery fratelli Regheli Pachet da Giuseppe Ferrero L. xi: 1631 - 132
- Fantina 27 - Compra di Casa Therza Fantina da Fran. Carriglione L. xi: 1631 - 154
- Fazio 2 - Accusant. di Sebasto Fazio dalla casa di Tomma L. xi: 1631 - 97
- Ferraris 27 - C. di Pietro Riabero, d'Angela Ferraris Bianca L. xi: 1631 - 401
- Fassola 20 - Cred. di Pio Fassola da Goff. B. dalle L. xi: 1631 - 585
- Farina 10 - Oblig. di Luca Farina, Carlo Vighialbone da Perrino et Don. Andorra Fantina Regh. della Cro. con Confirmat. L. xi: 1632 - 154
- Fervoglio 26 - Don. Antonio Fervoglio, Carzulla L. xi: 1632 - 341
- Ferrero 31 - Quita di Alessandro Ferrero da Gugli. Fappiani L. xi: 1634 - 303

1631.

Pugno

7

- Fajola 20 - Disp. di Maria G. Fajola L. xi: 1631 - 263
- Foresto 21 - Compra di Bartol. Costa da Valeriano Foresto L. xi: 1633 - 267

1631

luglio

7

- Febini - 28 - Locat. d. Abram leui febrini, da Pro' Anto Cornuda, et Cred. L.º xi. 1631 - 319
- Ferrero - 31 - Compra di Gabriele Bocchiardo da Pro' Bussi pp. figlio Migroni, con Intervento di Raymondo Ferrero et Cred. L.º x. 1631 - 370
- Febini - 10 - Quita d. Michele Pledike da Regina Segre leui Febini da Romegli, et Cred. con Dore L.º xi. 1631 - 400
- Fangie - 10 - Testam. di Paul' Anto Fangie L.º 12. 1631 - 248
- Forneri - 7 - Affitto di Mich. Forneri et Oddone V. Berro da Pape' Trotoasca L.º 12. 1631 - 471
- Federicus - 2 - Cred. di Marg.ª Parmella Grande da Lud. Federicus di Piazaso L.º 12. 1631 - 519
- Ferraris - 30 - Dore Anna Magna Ferraris L.º 4. 1632 - 57
- Filippa - 30 - Procura d. Alest. Brocardo in Pro' Filippa L.º 13. 1633 - 280
- Ferrogli - 15 - Dore di Dom. Ferrogli, Molea L.º 9. 1636 - 69

1631

Agosto

7

- Fazio - 14 - Testam. d. Henrico d'au L.º x. 1631 - 380
- Falconis - 23 - Cred. di Branca Silvestro da Casa Falconis Manella Pagu L.º x. 1631 - 386
- Ferrero - 7 - Compra di Fran. Marinini da Pro' Bussi pp. figlio Migroni et Raymondo Ferrero L.º x. 1631 - 373
- Forno - 28 - Dore di Marg.ª del. domo, Susana, Onglia L.º x. 1631 - 375
- Fausiglia - 18 - Obligo di Marg.ª De Mattheij, da Guglielm. Fausiglia L.º 12. 1631 - 238
- Fange - 30 - Censo di Paul' Anto Fange da Pro' Chausel L.º 12. 1631 - 253
- Forneri - 7 - Affitto di Mich. Forneri et Oddone V. Berro da Pape' Trotoasca L.º 12. 1631 - 471
- Forno - 29 - Procura di Carl. M. Forno in Henrico Piccia L.º 12. 1631 - 473
- Forno - 29 - Accordo tra Li. P. Carmelitani di St. Maria di Liolla et d. Forno L.º 12. 1631 - 475
- Fange - 6 - Duella de figlio Fange, in Casa Fange L.º 1. 1632 - 39
- Fange - 19 - Quita di Pro' Liolla da Pro' Ponzalbo, Porgio Olla, et Fil.º Chausel Paul' Anto Fange L.º 1. 1632 - 43
- Fange - 19 - Cura di Paul' Anto Fange in d. Liolla L.º 1. 1632 - 48
- Fontana - 13 - Compra di Paolo Fontana, da Matteo Varone L.º 1. 1632 - 103
- Franca - 29 - Accordo tra d. Bonpiede, et Dom. Lanicava Bonpiede Franca L.º 1. 1632 - 157
- Feruffino - 22 - Censo di Silvestro Ferruffino, dalli L.º d. St. Antonio di Danverso L.º 9. 1632 - 199
- Fange - 21 - Quita di Casa Fange, Brahera da Joffend. Baruantano pp. li figlio di Sebastio Fange L.º 9. 1632 - diso L.º 2. 1632 - 29
- Fange - 28 - Duella de figlio Fange, in d. Casa Fange, Brahera L.º 8. 1632 - 305
- Ferroglio - 5 - Compra di Dom. Rotando da Capre Ferroglio con Ranja L.º 9. 1634 - 283

1631.

Settembre.

206

7

- Francone-1 - Cessione di Secondi Rattone da P.^a Francone L.^o x. 1631 - 1354
- Tea-24 - Accertamento di Bernardo Tea dalla Città di Torino L.^o 12: 1631 - 107
- Ferreva-4 - Quita di P.^o Colmaro p. Fran.^a Ferrera da Catted. Rocca L.^o 12: 1631-261
- Fange-4 - Cessione di P.^o Liolla p. Paul. Ant. Fange, da P.^o e figlio Ferrerij L.^o 12: 1631-267
- Ferrerij-4 - Cessione come sopra L.^o 12: 1631 - 267
- Frioloo-15 - Testamento di Marchionno Frioloo L.^o 12: 1631 - 297
- Fornelli-16 - Quita della Congreg.^{ne} di S. Paolo et officio Lic. da Dom. et Dom.
della Persona di Guglielmo Fornelli L.^o 12: 1631 - 601
- Fange-24 - Inventario de Guglielmo Fange L.^o 1: 1632 - 54
- Fange-19 - Censo di P.^o Piazza p. Paul. Ant. Fange, dalla Città di Lobet L.^o 1: 1632-64
- Fange-27 - Censo di P.^o Liolla p. P.^o Fange dalla Città di Casagnole L.^o 1: 1632-71
- Fange-4 - Quita di Ant. Kuschij da Venturino Fange L.^o 1: 1632 - 106
- Fontana-23 - Testamento di Angelica Fontana Campreggia L.^o 4: 1633 - 60
- Ferreva-26 - Testamento di Angela Ferrera Ramella L.^o x. 1633 - 253

1631.

Ottobre.

7

- Faulone-27 - Procura di Fran.^a Fauzone, in Biaggio Vincenzo Baij L.^o 12: 1631 - 158
- Fontana-23 - Quita di S.^o Bouetto, et Martino Bosio p. Baldozza Fontana da P.^o,
et Anna Sajna, Guglielmo Magnini L.^o 12: 1631 - 639
- Fontana-23 - Quita di S.^o Bouetto et Bosio p. P.^o Fontana da Fran.^a Merlo L.^o 12: 1631 - 641
- Forno-31 - Inventario de P.^o Forno L.^o 1: 1632 - 369
- Ferno-10 - Tutela di Paul. Ant. Ferno, in Fran.^a Bern.^{no} Ferno L.^o 1: 1632 - 313
- Franciscani-30 - Censo di Bern.^{no} Varino del Convento di Fran.^a dalla Città di Torino L.^o 12: 1632-275
- Famali-17 - Testamento di Catted. Benedetta, Famali L.^o 8: 1632 - 127
- Fontana-11 - Deliberatione di Paolo Fontana, dagli A.^o di Raff.^o Agnesa L.^o x. 1632-AAA
- Farinetto-16 - Testamento di P.^o Farinetto L.^o A. 1633 - 609
- Ferreva-2 - Testamento di Catted. Japardone Ferrera L.^o 7: 1633 - 103
- Fulletra-14 - Testamento di Cornelia Fulletra Sagna - lib. 10: 1662 - 235

1031

Novembre

7

- Ferrero-1- Procura de fatto Ponce in D. Ponte et Nicola Ferrero L. 12: 1631 - 113
- Ferrero-11- Quita di P. et Marg. Ferrera Pugh Amer. dalli P. di S. Joseph L. 12: 1631-118
- Fassij-10- Invest. di P. Bern. Fassij, decan. Paudico dalla Compagnia di S. Giuseppe de' ...
de' Calligaris di Torino L. 1: primo 1632 - 11
- Ferraris-12- Censo di P. Ferraris, dalla Citta di Velle L. 1: 1632 - 137
- Fabara-3- Accordo tra la Compag. dal Sano Rosario de' Saffi, et Filiba Fabara
Vigna L. 4: 1632 - 134
- Ferraris-12- Quita della Citta di Castagnole d'Anso Ferraris, et altri di P. S. Antonio
Duchi de' Coni di Comato L. 1: 1632 - 147
- Fama-18- Don di Mariana Motterio Fama L. 12: 1632 - 139
- Francescani-17- Procura di P. P. di S. Fran. di Torino in Vinc. Morelli L. 8: 1632 - 135
- Forna-15- Don di Euz. Maria Fornia Capella in oriet et S. bis Capella a suoi figli - L. 12: 1632 - 133

[Faint, mostly illegible handwritten text, likely bleed-through from the reverse side of the page.]

1631.

Decembre.

207

7

- Ferraris-13- Procura d'Anto Ferraris et Anto Turinotto, in Marc Aurelio Pastoris, et Fran. Leuff. L. 12: 1631 - - - - - 65)
- Francescani-14- Comprade P. L. di Tomaso, da Puliana Linguarda Anno L. 1: 1632 - 5 -
- Febini-12- Cred. di Johann. Parigi, dalli fratelli Leu, Febini L. 1: 1632 - 86 -
- Ferrera-17- Cred. di Bern. Nisano, da Paola Racheis, con consenso d' Hippolito Racheis, Ferrera L. 1: 1632 - - - - - 92 -
- Frua-29- Dote di Maria Parmera Frua, dall' M^{ra} Mozza Mellinaris, Piffa L. 1: 1632 - - - - - 97 -
- Filippi-22- Dote di Dom. Filippi Guerra L. 1: 1632 - - - - - 163 -
- Ferroglio-15- Testam^{to} di Bern. Ferroglio, Honorata L. 1: 1632 - - - - - 185 -
- Fazio } 2- Quita d' Adriana Tomba, et Catera Pratta, Lovelle Fazio, et altri de Fazio, da }
Florio } Maria Fionia, Fazio L. 1: 1632 - - - - - 340 -
- Forneni-12- Quita con carta di Rajano, et Paola Vinardo, Pignolo Bocca, da Piacco, et }
Victoria Vinardo, Pignolo Forneni L. 1: 1632 - - - - - 344
- Fabaro-23- Quita della Congreg^a del Sant. Rosario di Saffi, da Pignolo Fabaro L. 2: 1632 - 6 -
- Fransavero-10- Compradi Dom. Cereb. da Martino Fransavero L. 2: 1632 - - - - - 148 -
- Falca-15- Compradi Fran. Converso, da Bern. Maria et Lucia de Cavallo, con consenso }
di Bernardo Falca, Barrea Cavallo L. 1: 1632 - - - - - 151 -
- Farinetta-11- Dote di Lucia Pratta, Cotta Farinetta L. 1: 1632 - - - - - 296 -
- Freyllino-9- Locas. di P^{ro} Anto Freyllino, da Carlo S. Martina d' Aglie, An^{to} Rondebmonti L. 6: 1633 - 102 -
- Ferroglio-2- Compradi P^{ro} Malla, da P^{ro} Ferroglio, et quitad. di Dom. Restano L. 9: 1634 - 318 -
- Fransavero-11- Cred. di Gio. Francesco della Comit^a di Frate - - - - - L. 8: 1669 - - - - - 237 -
- Forna-15- Dote di Lucrezia Maria Forza, Capela, et Donato di Sabella, }
Capela, et altri figliuoli. L. 1: 1662 - - - - - 325

Account

1700 - Received of the Honble Board of Trade
 the sum of £1000 for the purchase of
 1000000 of the new South Wales
 Lottery Tickets
 1701 - Paid for the purchase of
 1000000 of the new South Wales
 Lottery Tickets
 1702 - Received of the Honble Board of Trade
 the sum of £1000 for the purchase of
 1000000 of the new South Wales
 Lottery Tickets
 1703 - Paid for the purchase of
 1000000 of the new South Wales
 Lottery Tickets
 1704 - Received of the Honble Board of Trade
 the sum of £1000 for the purchase of
 1000000 of the new South Wales
 Lottery Tickets
 1705 - Paid for the purchase of
 1000000 of the new South Wales
 Lottery Tickets
 1706 - Received of the Honble Board of Trade
 the sum of £1000 for the purchase of
 1000000 of the new South Wales
 Lottery Tickets
 1707 - Paid for the purchase of
 1000000 of the new South Wales
 Lottery Tickets
 1708 - Received of the Honble Board of Trade
 the sum of £1000 for the purchase of
 1000000 of the new South Wales
 Lottery Tickets
 1709 - Paid for the purchase of
 1000000 of the new South Wales
 Lottery Tickets
 1710 - Received of the Honble Board of Trade
 the sum of £1000 for the purchase of
 1000000 of the new South Wales
 Lottery Tickets

1630		Tenaro		208	P
Piolata	19	Dote di Maria Isidoro Brigatta	L. 1. 1633		9A
Paviglio	5	Quitad de fratelli de Paviglio et Conto della Innuta da Terola et figlio de Baccini	L. 1. 1630		51
Piacobe	9	Substitut. di Bernaruo Piacobe in L. 1. 1630			55
Piorna	7	Red. di Fran. De da Pula Piorna Agnese	L. 1. 1630		29A
Piacomelli	16	Quitad di Guglielmo Wisman et Antonio Gancari da Do. Piacomelli et Paola Piacomelli Viretta et li figli Viretti	L. 1. 1630		39
Pattinara	25	Procura di Rocanna Pattinara Conessa di Troppiana in Affondo Pattinara	L. 1. 1630		449
Piacomelli	25	Cessione di Fran. Piacomelli da Fran. Tanto con quitad	L. 1. 1630		454
Pio Antonio	21	Sigorta di Luigi P. Antonio in Do. Piacomelli Conoscito da Do. Meotto et Quitad di Tomaso Ligonia	L. 2. 1630		48
Piacomelli	21	Sigorta di Luigi et quitad come sopra	L. 2. 1630		48
Pioanino	9	Compra di Paul. Cse. Bergera da Do. Cejla et Do. Romano et red.	L. 2. 1630, 103		52
Pavetto	15	Testamento di Fran. Pavetto	L. 2. 1630		53
Pat	21	Acquisto di Do. Pat, da Do. Giacomo Valtrania	L. 2. 1630		535
Piacometti	9	Affitto di Martino degli Agostino da Bern. Piacometti	L. 2. 1630		241
Palleano	2	Compra di Prospero Palleano da Do. Guglielmo Pometti	L. 2. 1630		281
Pentile	11	Cessione di Michel. Ant. Berto da Bern. Pentile	L. 2. 1630		285
Pentile	16	Red. di Fran. Maijaleff, Do. Pentile da Fran. Roja	L. 2. 1630		295
Piffenga	16	Compra di Luciano Boggio da Biandra Piffenga Ronzina	L. 3. 1633		582
Pioda	16	Red. come sopra	L. 2. 1630		295
Priffa	5	Dote di Angela Quinsighia Costa Priffa	L. 2. 1630		207
Prisella	16	Quitad di fratelli Argentieri Contadi Bagnasco et fratelli Prisella	L. 2. 1630, 212		
Pavlasco	31	Quitad con Cse. di Gio. et Don. de Pellegrini, da Secondo Pellegrino et red. di Don. Pavlasco d'Anna Fran. Pellegrina	L. 2. 1630, 221		
Pavlasco	31	Quitad di Don. Pavlasco da Secondo Pellegrino	L. 2. 1630		285
Pruellona	16	Detrouend. di Do. Prucis dal Mauritio Vespa Pruellona	L. 2. 1630		289
Pastaloda	18	Dote di Gianna Castaldi Frigidonara	L. 2. 1630		361
Pentile	1	Compra di Bern. Pentile da Luciano Dobbio	L. 2. 1630		371
Permonio	8	Red. di Do. Permonio, da Nicolas Vrsi	L. 2. 1630		489
Parina	23	Compra di Don. Lupo da fratelli Schetti et quitad di Pietro et Maria Maryta Richetta, Parina, Luigi, Martino	L. 2. 1630		522
Pentile	31	Red. di Bern. Pentile dalla Citad di Badilifero	L. 2. 1630		532
Poglietto	18	Detrouend. di Terol. Poglietto da Caud. Lafighe	L. 2. 1630		559
Pagliazzo	19	Accordo tra Arcanio Viretti de Franco Conto della Offona Pio Pagliallo, Gio. et Lorenzo de Basseri et Gio. Masfo	L. 2. 1630		565
Pregorij	16	Cse. de fratelli Periti, da fratelli Pregorij	L. 2. 1630		606
Pentile	24	Red. di Bern. Pentile, dalla Citad di S. Moro	L. 2. 1630		672
Piauarda	29	Recog. Totale d'Anno Fran. Piauarda	L. 2. 1630		679
Parino	12	Red. di Do. Parino, dalla Citad di Monsegroffo	L. 2. 1630		682
Parino	12	Censodi Do. Parino dalla Citad di Calfenera	L. 2. 1630		685
Palletta	7	Dote di Maria Fran. Palletta dalla	L. 2. 1630		700
Palla	7	Dote come sopra	L. 2. 1630		700

1630.

Genaro.

P

Pavetto-16	Podiatto d'Anno Parcoo	L. 2. 1630	213
Parlasco-20	Quint. di Don. Parlasco da Gio. Lellagino	L. 2. 1630	215
Piacomella-21	Quint. delle Orfanelle di Torino da Catera Compagnia Piacomella	L. 2. 1630	217
Piorgio-9	Deliberante di Bernardo Chiro, d'Anno Piorgio	L. 3. 1630	27
Piorgio-16	Deliberante de fette Quatrocchi. da Gio. Piorgio	L. 3. 1630	28
Palli-13	Deliberante di Gio. Rapello, da fette Palli	L. 3. 1630 e portati a Feb.	302
Puerero-23	Inuest. da fette Rotandi, da Ottavio Puerero	L. 3. 1630	151
Pallinco-19	Obigo di Don. Bomba, Don. Perini di Montebello Anig. Cavallo Sebast. Chiaro Lud. Allud. Nicolas Pallinco, et Don. Pico dalla Corte di Guarnice	L. 3. 1630	243
Plea-12	Barifa di Lud. Mattone da Lud. Plea	L. 3. 1630	405
Pudici-26	Cura di Lud. Pudici in P. Lesnati	L. 4. 1630	219
Piaro-2	Barifa di Gio. Meglia da Don. Piaro	L. 4. 1630	231
Pignola-12	Quint. di Sebast. Bonero da Don. estimo Pelalla Sig. Pignola	L. 4. 1630	409
Piacchetto-14	Compra di Cayliano Rocca da Bernardo Piacchetto	L. 4. 1632	471
Pastalo-25	Compra di Gabriel Pastalo, da Don. Pastalo	L. 5. 1632	425
Paleani-31	Quint. di Biaggio Paleani da Daniel Calus	L. 5. 1632	435
Puerilla-19	Terren. di Catera Ferrera Puerilla Ferraris	L. 9. 1632	287
Puerilla-26	Podiatto come sopra	L. 9. 1632	288
Palandra-19	Compra di Gio. Palandra, da Mich. Andizzone	L. 3. 1633	234

Febbraio.

P

Pentile-4	Offone di Carlo Baroni, da Bern. Pentile	L. 2. 1630	351
Pianetta-6	Dote d'Anna Maria Salla Pianetta	L. 2. 1630	381
Pudici-8	Dote d'Isabella Valle Porca, Pudici	L. 2. 1630	383
Picanni-11	Offitto di Fran. Megliore, dal Caslo del Dono di Torino	L. 2. 1630	501
Piacomelli-16	Partimonio di Don. Maria Piacomelli, da Don. Piacomelli	L. 2. 1630	504
Pentile-21	Compra di Ferris Pentile da Barro Serra	L. 2. 1630	525
Piorgio-22	Celle, et Dot. di Don. Prouana Sig. Di Duent et Prolo. Ricvara Vasperg, et Coa. et Dot. d'Hayet. P. March. di Lando y Filippo Fran. P. et altra da Nicolas P. Proua y fette Prouana Corti di Legni	L. 2. 1630	533
Pidia-20	Procura di Anno, in Don. de Pidia	L. 2. 1630	546
Piorgio-25	Procura di Anno Piorgio, et Ottavio Baroni y Lorenza Piorgio, in Don. P. P. Laggiato	L. 2. 1630	595
Pentile-2	Red. di Barro Pentile dalla Corte di Qualoto	L. 2. 1630	629
Pentile-2	Red. di Don. Pentile da Don. Corti di Qualoto	L. 2. 1630	635
Pentile-21	Compra di Don. Pentile da Barro Serra	L. 2. 1630	645
Painis-9	Cura di Martini Painis, in Anno Mariano	L. 2. 1630	680
Paj-9	Compra de fette Basini, da Abrario Paj de sig. del Viladi. Balle	L. 3. 1630	51
Piaro-9	Dote d'Anna Maria Piaro, Vignola	L. 3. 1630	151
Puerero-13	Inuest. da fette Rotandi, da Ottavio Puerero	L. 3. 1630	131
Piondana-19	Obigo di Paolo Barletta da Gabriel Piondana	L. 3. 1630	143
Piorgio-20	Locat. di Don. Piaro Suppo da Lud. Montebandino Sangiorgio y Laura Triulcia, Sangiorgio	L. 3. 1630	143

1630.

Genaro

209

Pignola. - 19. Litta a Bernardino Pignola da Pio -
Pina 19. casa Battia Pina 16. 15. 1666. 12 di -

1010

Paris

Paris le 10 Janvier 1789
Monsieur le Comte de Montmorin
Paris

1

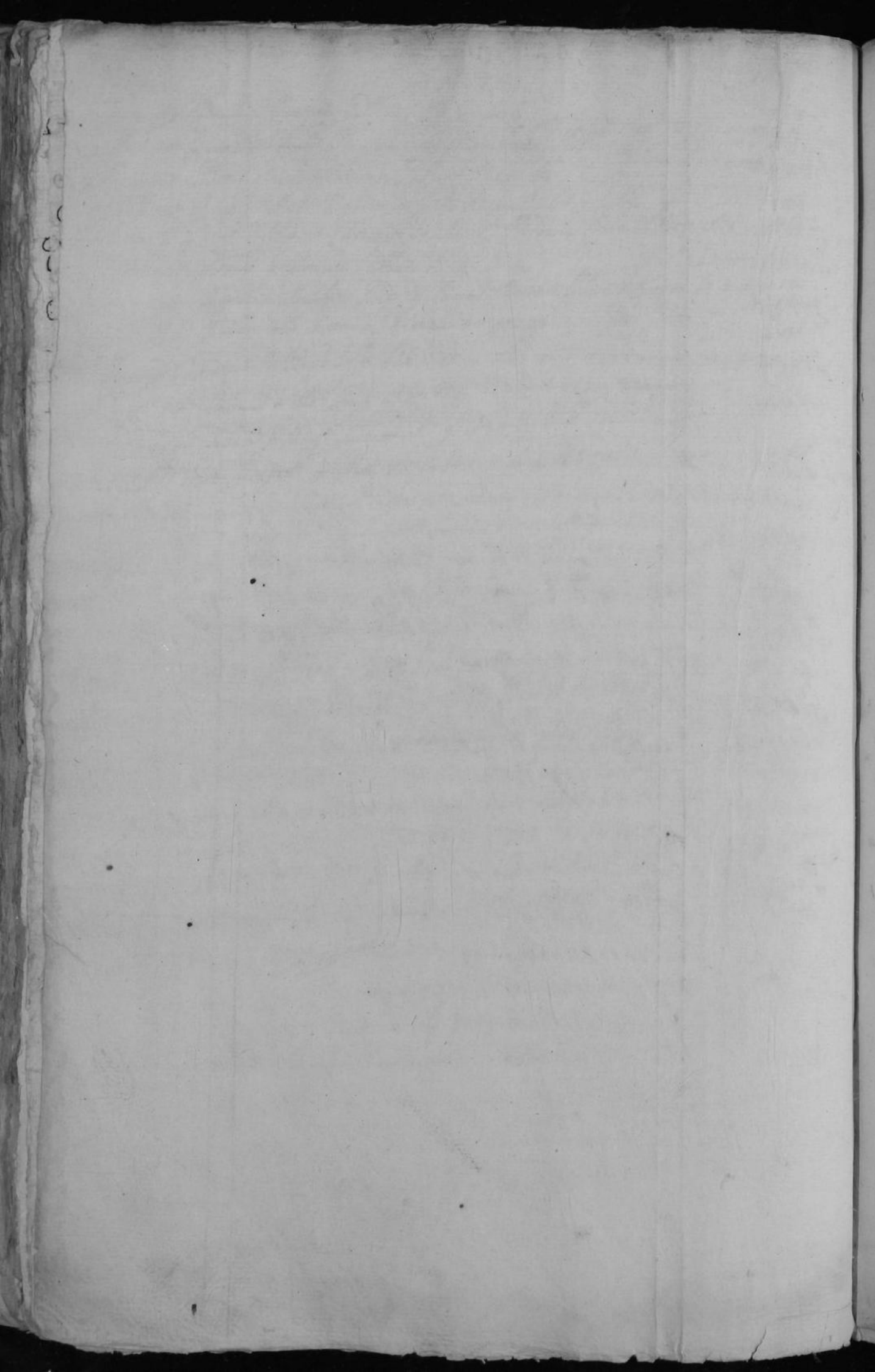

1630.

Febbraio.

J

Thislavengo-23	Quitad della Citad. Thislavengo, da Gaspe Franerij L. 3. 1630	155
Franerij-23	Quitad come sopra L. 3. 1630	155
Franerij-23	Quitad della Citad. senza da d. Franerij L. 3. 1630	155
Franerij-1	C. di d. Franerij, da Giulio C. Appiano L. 3. 1630	311
Pasquaro-4	Compra di Anna Pasquaro, da Simone Casotto L. 3. 1630	313
Palleaso-12	Moridi Fran. Camerona da V. Lalleano Conguina et C. L. 3. 1630	333
Traglia-23	Creo. d. Ottavio Baroni, dalla Citad. Traglia L. 3. 1630	389
Gentile-26	Permessa tra Simone Saulone, et Bern. Gentile L. 3. 1630	401
Sevada-10	Compromesso tra C. P. Verbata, Salmatori, et C. P. Pastori L. 3. 1630	415
Parzia-1	Quitad d. An. Gnerio d. Agnese Conse. Parziaggi figli Conse. L. 3. 1630	419
Grassi-11	Creo. d. An. C. Bellegrua, da Bannato C. P. et figlia in Matteo Trilli L. 4. 1630-119	
Judici-8	Quitad d. Gab. Borzo, giudici da Bot. Lema yf. tra Judici L. 4. 1630	221
Prondana-25	Amirato fratello Crisida Gabriel Prondana L. 4. 1630	364
Pirardo-23	C. de fratelli Sappe da Pasce Prardo L. 6. 1630	255
Thigonio-23	Creo. d. Isardo Thigonio, dalla Citad. Lombiano L. 2. 1631	360
Proanni-18	Colonia tra L. Canonici di S. R. di loro Don. Cavca et Mich. Demerol. L. 12. 1631-87	
Taffione-6	Creo. d. An. Ferraris, Ottavio Doro, et Don. Taffione, et Fran. Valentino, dalla Citad. Muratolo L. 12. 1631	351
Silli-16	Dijust. tra li fratelli Silli L. 12. 1631	355
Parmagnano-17	Compra di S. Parmagnano da Don. Monarda Parmagnana L. 2. 1632	246
Pariglia-21	Dote di Francesca Pariglia Bonarda, Battarda L. 4. 1632	25
Paj-7	Dote di Maria Paj, Thigonia L. 4. 1632	453
Thighioza-7	Dote come sopra L. 4. 1632	453
Palla-27	Quitad di S. R. Bertonone da Ferrina Brunella et Madal. Franconatta, Sorelle Broglia et Maria Palla L. 5. 1632	443
Tarlascio-6	Obblig. di S. Pellegrino, da Don. Tarlascio L. 8. 1632	608
Pauari-2	Dote di S. R. Bualhana Pauari, Condeciar. di Carl. An. Pauari L. 3. 1633	586
Gentile-21	Creo. di Bern. Gentile, dalla Citad. Anarengo L. 3. 1633	595
Quasco-11	Quitad di Giuseppe Pofca, da Carlo Lorenz et Melchior Quasco L. 5. 1633	147
Taffione-8	Obblig. y la Citad. di Baiprasco da Don. Taffione L. 1. 1634	735
Pambetta-30	Creo. d. An. Soldano, da Mave An. Pambetta L. 8. 1634	286
Giorgis-9	Deliberam. de Bernardo Cuvio da An. Giorgis L. 8. 1630	27
Diolito-16	Deliberam. de fratelli Quatrocchi da S. Diolito L. 7. 1630	28
Galli-29	Deliberam. de S. R. Cayello da S. Galli L. 9. 1630	70

1630.

Marzo.

9

- Fay - 2 - Locat^{ne} di Francescha Stratta et Fran^{co} Fay da Renato Douero Sig^{lo} del Castell^o di
 della Val d'Andona L. 3. 1630
 Tambarella - 1 - Procura di Barbara Tambarella Pallina in Ottavio Prognis Curia L. 3. 1630 - 21
 Pallina - 1 - Procura come sopra L. 3. 1630 - 21
 Torino - 4 - Obligo di Do^{na} Parina dalla Ciuda di Torino L. 3. 1630 - 21
 Prognis - 15 - Off^o di Prognis Majno da fritto Gelli con quitta de figlio Prognis L. 3. 1630 - 23
 Piffenga - 3 - Quitta de fritto Tava ex Spinelli da Bianca Romana Piffenga L. 3. 1630 - 23
 Tho - 1 - Acquisto di Carlo Valle da Jacco Tho L. 4. 1630 - 23
 Traymis - 12 - Compra di Do^{na} et Catta de Sinagli d'Anno Mariano in Martino Traymis et Cred^o d'Angelas
 Catta Traymis Savone, Gualtero, Bernello, Barbes, Roslasius, Cera, Moja, Pata,
 Barbes Tomero et Salanone Mogliano L. 4. 1630 - 23
 Tarezio - 12 - Prestito della Ciuda di Parolla da Bernard^o Moelli et Cred^o L. 4. 1630 - 23
 Pianotti - 4 - Donat^o di Pro^{no} Lenardo da suo^o Pianotti L. 4. 1630 - 23
 Pioja - 28 - Obligo di An^{no} Pioja da Carlo Filippo Lippa L. 4. 1630 - 23
 Turino - 30 - Compra di tutto Turino da Fran^{co} L. 4. 1630 - 23
 Pioja - 9 - Deliberant^o di An^{no} Pioja da figlio Prognis L. 4. 1630 - 23
 Prognis - 9 - Deliberant^o come sopra L. 4. 1630 - 23
 Prognis - 9 - Deliberant^o di An^{no} Prognis da di Prognis L. 4. 1630 - 23
 Prognis - 9 - Deliberant^o di An^{no} Cane da di Prognis L. 4. 1630 - 23
 Penne - 7 - Compra di Diana Lucia Bernardi, Penne dalla Ciuda di Penne L. 4. 1630 - 31
 Pianni - 10 - Off^o di Jacco Torino, dall' Hospital di S. Spirito di Torino L. 4. 1630 - 31
 Pastadi - 20 - Quitta di L^o Darretto, da Pro^{no}, et altri de Pastadi L. 4. 1630 - 32
 Pioli - 3 - Dore di Catta Polyscola, Roma L. 12. 1631 - 300
 Gabriele - 14 - Restant^o di Catta Gabrielle Torre L. 12. 1631 - 300
 Trassi - 6 - Quitta di Do^{na} Buniatto d'Anno et Fran^{co} Maria Buniatta, Trassi
 Trassi L. 12. 1631 - 300
 Guglielmeta - 2 - Dore d'Angelas, Maria Valenta, Guglielmeta L. 12. 1632 - 300
 Priglier - 22 - Procura di Priglier et Bernina Priglier, Priglier (Cremeau, indig^o C^o Bergera L. 4. 1632 - 447
 Palleani - 14 - Cred^o di Palleani dalle Ciuda di Monogrosso L. 5. 1632 - 447
 Palletto - 19 - Off^o di Jacco Palletto da Jacco de Savona con quitta L. 5. 1632 - 455
 Patto - 9 - Censo di An^{no} Finella et P. P. d'Anno Fran^{co} di Torino da Innocent^o L. 8. 1632 - 102
 Poffi - 6 - Cred^o di Bern^o Pastore d'Anno Poffi L. 8. 1632 - 109
 Priffone - 2 - Quitta di Fran^{co} Priffone da Martino et Anna Maria Colombina
 Priffone L. 12. 1632 - 47
 Posio - 14 - Procura di Michele Posio in Fran^{co} Bolle L. 3. 1633 - 44
 Franerij - 21 - Quitta di Franerij Bello da Gas^o Franerij L. 3. 1633 - 71
 Prognis - 8 - Procura di Fran^{co} Maria Castagna in Prognis San^o Prognis L. 7. 1633 - 96

1630.

Marzo

P. 212

1630.		Aprile		P.	
Pillia-4-	Testam ^{to} di Constanza Colombina Pillia L.º A. 1630	—	—	—	229-
Promo-11-	Procura di Don. Promo in P.º Botto, et Carlo Brunello L.º A. 1630	—	—	—	248-
Guerra-20-	Procura delle sorelle Guerra Berroli in Gio. Berroli L.º A. 1630	—	—	—	309-
Pioanni-14-	Quitto dell'Azze di S.º di Torino, dalli fratelli Campeggi, et Donat ^o L.º A. 1630	—	—	—	328-
Puciaro-3-	Dote di Angela Cualla Puciaro, francese L.º A. 1630	—	—	—	351-
Paj-11-	Compra di Anso Paj, da Anto. Pella L.º A. 1630	—	—	—	351-
Pastada-26-	Procura di Julia Pastada Annia in Don. Annia L.º A. 1630	—	—	—	359-
Praffis-13-	Dote di Marg. Praffis Torera L.º A. 1630	—	—	—	399-
Palleans-5-	Porto di Anna Diana illustrata da V.º Palleans L.º A. 1630	—	—	—	403-
Palimbets-17-	Compra di Carlo Sca Bonajona da Bernard. Palimbetto L.º A. 1630	—	—	—	430-
Promo-30-	Compra di Stefano Pahren, da V.º Promo, V.º di Panaglia L.º B. 1630	—	—	—	89-
Tenaya-13-	Deliberam ^{to} di P.º Ambrosio, da Clemente Valle Tenaya L.º B. 1630	—	—	—	94-
Tello-30-	Quitto di Carlo Tello da Ruggo Verona L.º B. 1630	—	—	—	103-
Trevillo-30-	Reverendo de fette Rivualta da Lorenzo Trevillo L.º B. 1630	—	—	—	195-
Tella-19-	Costo di Aless. Soglia, et Bart. et Marg. Tella, V.º di Anony L.º B. 1630	—	—	—	291-
Tiroana-27-	Costione di Gabriel Tiroana, da Giulio Moro L.º B. 1630	—	—	—	347-
Trijmis-19-	Compra di Gio. Morelli, da Martino Trijmis L.º X. 1631	—	—	—	168-
Tarinetta-18-	Dote di Marg. Tarinetta Vivanda L.º X. 1631	—	—	—	175-
Tarinetta-29-	Quitto di Marg. Tarinetta Vivanda, V.º di Vivandi, V.º di Anony, V.º di Bern ^o de Vivandi L.º X. 1631	—	—	—	177-

1630.

Aprile.

J

- Pavina-27- Permura tra Li P. L. Pavini di Piner, et G. Cassanudo L.º 12: 1631 - 5-
- Paffione-19- ^{ne} ~~Pat~~ ^{ne} ~~o~~ sia Affonati di Dom. Paffione, da Giovanni S. Martino d'Aglic-
March. di S. Perno L.º 12: 1631 - 302-
- Pavotto-29- Quita di Paolo Bouero da Prol. Parmen et Tomaso Pavotto L.º 12: 1631-377
- Pastalo-27- Percep. di Barteo Valetto da Giovanni Buschi et Annib. Pastalo-
U. Anna Maria Buschi Pastalo L.º 12: 1631 - 577-
- Pianetti-26- Trans. tra Pietro Parineti figli. Joansi figli. Pianetti et Cameroni-
con vendita, et quitto L.º 4: 1631 - - - - 493
- Poggio-25- Affitto di Beni Pasto da Guido Alessandroino San Poggio L.º 5: 1632- 143-
- Poggio-25- Procura di S. Poggio in d.º Pasto L.º 5: 1632 - - - - 149
- Pavolo - 6- Quita di Francesco Ferrero, da Gio. L.º Pavolo L.º 8: 1632 - 12)

[Faint, illegible handwritten text, likely bleed-through from the reverse side of the page.]

1630.

Maggio

P 213

- Pattinara-2-Quitto di Sebast. Valfredo Con. red. Valerio da Gioanna Pattinara Parpaglia
 Con. red. di Procciana Con. red. et. G. B. L. 6. 1630 — — — 49-
- Pignola-27- Acquiro di Francesco Pignola da f. d. K. Bernasconi, Nicolai, Schrey
 et. Ant. Quasperi, Ant. Valerio L. 6. 1630 — — — 93-
- Palleani-7- Con. red. di Prospero Palleani, da Baris, et. Claudia Pugh Costa L. 6. 1630 — — — 101-
- Palla-11- Quitto di Ottavio Baronis, da Simone Palla L. 6. 1630 — — — 101-
- Pgar-20- Cred. di Lud. Istria, da Luigi Pgar Lib. 6. 1630 — — — 123-
- Grassis-21- Prouardi Matteo Grassis in Pro. Carcano L. 6. 1630 — — — 183-
- Pariglio-22- Cred. di Pasq. Pariglio, da f. d. Paffina L. 6. 1630 — — — 185-
- Puerillo-23- Rerrouenti di Lorenzo Puerillo, da Pagliano, et. Marg. Pugh Rocca Grande,
 Fran. Bianchetti L. 6. 1630 — — — 355-
- Pina-31- Dore di Marta Pina, Dessagna, Cestia L. 6. 1630 — — — 355-
- Pillia-25- Destam. di Letina Bozzia, Pillia L. 2. 1631 — — — 105-
- Pingia-2- Quitto di Maria Vaudano, Pingia, da Ant. Longhetta, et. f. d. Vaudani
 L. 2. 1631 — — — 182-
- Pottinara-12- Dore di Gioanna Pottinara Parpaglia, Amiana, March. di Panella L. 12. 1631- 8-
- Piovanni-6- Rerrouenti di f. d. Ciria, Con. di Ingione, dal Cap. di S. Pio di Torino
 L. 6. 12. 1631 — — — 10-
- Piovanni-11- Censo della Capella de Cantoni di S. Pio, da Don. Ant. Bachi L. 12. 1631- 20-
- Piovanni-12- Quitto dell' Ospedale di S. Pio di Doro, da f. d. Orta L. 12. 1631- 23-
- Piovanni-26- Affiro di Marco Caffano, da Don. Ospedale L. 12. 1631 — — — 24-
- Piovanni-17- Censo della Mansionaria di S. Pio di Torino, da f. d. Rumoni L. 12. 1631- 33-
- Piarino-2- Cred. di Gio. Piarino, dalle C. di Camino L. 12. 1631 — — — 205-
- Piarino-16- Destam. di P. Piarino L. 12. 1631 — — — 214-
- Piarretta-20- Con. red. Ant. Ferraris, et. Ant. Buschi, Con. Dore di P. Piarretta
 Buschi L. 12. 1631 — — — 355-
- Piarretto-10- Prouardi Pul. Buschi, Piarretta in Casp. Laneto de f. d. Ferreri L. 12. 1631- 356-
- Piovanni-6- Quitto di Ant. Mercato, dall' Ospedale di S. Pio di Torino L. 12. 1631- 668-
- Piarotta-9- Dore di Catera Piarotta, Bocca L. 3. 1632 — — — 51-
- Piarotta-16- Censo di Laura Puffa, Piarotta, dalla C. di Torino L. 5. 1632 — — — 453-
- Piarotia-27- Con. red. di P. Piarotia, da Don. Baffio, et. f. d. in P. Piarotia L. 3. 1633- 238-
- Piarotta-15- Obligo di P. Piarotia, et. Ant. Piarotta L. 3. 1633 — — — 293-
- Pualfredo-14- Censo di Ferrante Pualfredo, et. P. et. Marg. Salulla Pugh Castiglioni
 et. Arcanio Signani L. 6. 1633 — — — 513-
- Pabagnatto-14- Quitto di Lio Luigi Pabagnatto, dalle Orfanelle di Torino lib. 1. 1634. 361-

1630.

Pugno.

P

Tallavero-3-Corredo di Tomaso Pasero Conte di Cervere d'Ani-balle Tallavero L. 6. 1630 - 2

Tuara-1-Dore di Laron Ferris Tuara L. 6. 1630 - 29

Tianni-1-Vend. di Baldo Masserati Dato d'Ugello di S. Pio di S. S. 1630 - 24

Tallano-25-Quinta di Ro Tallano Don Dom. Tallano L. 3. 1630 - 244

Tallasco-25-Quinta Come sopra L. 3. 1630 - - - - -

20
21
22
23
24
25
26
27
28
29
30
31
32
33
34
35
36
37
38
39
40
41
42
43
44
45
46
47
48
49
50
51
52
53
54
55
56
57
58
59
60
61
62
63
64
65
66
67
68
69
70
71
72
73
74
75
76
77
78
79
80
81
82
83
84
85
86
87
88
89
90
91
92
93
94
95
96
97
98
99
100

1630.

Luglio

9) 214

Pianotta 22 - Dora Angela Natavella Pianotta L. 6. 1630 - - - - - 9 -

Salbagna 16 - Procura di Luigi Salbagnan Melchior Ochis L. 6. 1630 - - - - - 9 -

Pencura 15 - Testam^{to} di Laura Lorenca Pencura Vica L. 2. 1630 - - - - - 13 -

Taj 13 - Dora di Catera Taj, Croja L. 42. 1631 - - - - - 384 -

Tralla 4 - Dora Anna M^a Boccarda Tralla L. 7. 1633 - - - - - 153 -

Piovina 25 - Testam^{to} di Vella. d. Julia Piovina Ajosa L. 8. 1631 - - - - - 211 -

1630.

Novembre.

P. 216

Trachetta-22 - Dore di Marg^{ta} Trachetta dal Borgo Jacina L. 12: 1631 - - - 394
 Pandiglia-15 - Dore Anastina Pandiglia Rotta Bocchiarra L. 6: 1633 - - - 121
 Lilio - 18: Cred. di Sant'Leo Lilio verso la Coira di Muffuella - - - L. 4: 1636 - - - 38

1630.

Decembre

P

Pastaldoso. Vendita di Casio et Andrea de Viali et fratelli. Adm. da Pietro figlio de Pastori 1630. 3
 Piolino. A. Quita di Bern. Piolino da Fran. Be. Consig. di Leunano L. 12: 1631 - 395.
 Piolino. B. Testam. di Bern. Piolino L. 12: 1631 - 398.
 Pamba. S. Pose d'Anna Pamba. Pamba L. 13: 1633 - 1270.

1631.

Penaro.

P.

217

Pariglia 76	Dote di Gioanna Morella Pariglia L.º x: 1631	—	—	—	213
Ponza 14	Dote di Anna Chelera Parilla e quitta di P. Loffo L.º 12: 1631	—	—	—	404
Poffo 14	Dote et quitta come sopra L.º 12: 1631	—	—	—	404
Pastado 22	Dessam.º di Nicola Pastado L.º 12: 1631	—	—	—	407
Permano 7	Acquisto di Comino Permano da Fran.º Sandrietto, et Balogoff et Angela Sandrietta, Pugh Pelle con Gf.º et Penoria L.º 1: 1632	—	—	—	169
Prande 8	Dessam.º di Biaggio Prande L.º 4: 1632	—	—	—	535
Pioja 22	Cred.º di Anzo Pioja, dalla Città d'Andorno L.º 5: 1632	—	—	—	495
Prassio 9	Cred.º di Matteo Prassio da Angelo Varotto L.º 8: 1632	—	—	—	287
Tallaro 8	Crona di Hippolito Tallaro in Loreto Charni per Pio Tallaro L.º 9: 1639	—	—	—	39

1631.

Febrero.

P

Pallacia-14	Dote di Laura Robbia, Pallario L.º x. 1631	126
Parino - 22	Compra di D.º Parino, da Martino Bosio, Batoris, Fontana et red. L.º 12. 1631	242
Pariglia-12	Compra di D.º Brunello, da Catero Robbia Pariglia L.º 1. 1632	211
Pariglia-12	Compra di D.º Brunello da Maria Tausano, Pariglia L.º 1. 1632	219
Pisigis- 26	Dote di Roanna Marg.ª Sua Pignis L.º 6. 1632	123
Racometto-27	Acquisto di Alagna Rocchiaro, da Paolo Racometto L.º 8. 1632	279
Pallea. 18	Dote di Marg.ª Pallea Tesoro L.º x. 1631	274
Pordanino-7	red. di D.º Denis, d'Anto Pordanino L.º 3. 1633	123
Pallacia 8	Dote di Madal.ª Pallavia Prassif L.º 6. 1633	123
Prassif- 8	Dote come sopra L.º 6. 1633	126
Pudotta-12	Dote di Sab.ª Rocca Pudotta Renalda L.º 6. 1633	129
Permonio-5	Accordo tra Renaldo Permonio, et Aned. Battueli L.º 6. 1633	129

1631

Marzo

P 218

Piouvani-31	Procuradori, seffe Quintanalle, in Pietro Giovanni L.º 13. 1630	133
Triffone-17	Acquisto di gran Triffone da Don Diego L.º x. 1631	126
Farrone-19	Quitad di gran Farrone da Mich. Viale L.º x. 1631	135
Farfascio-26	Ratifa di Don Carlo, da Don Mazzocchi L.º x. 1631	84
Fajna-4	Dore d'Anna Magnina Fajna L.º xi. 1631	152
Fajdotta-4	Dore di Lud. Remedina Fajdotta L.º x. 1631	124
Fagliano-26	Desam di Biaggio Fagliano L.º x. 1631	131
Racometta-10	Locat. di Bernardo Racometta, d'Anad, et Marg. Canuto, Fug. Monforte L.º 12. 1631	
Farretti-11	Conuen. tra Pavano et Paola Ballocha, Vinarda Fug. Rocha, Paolo et Paola Vinarda, Fug. Farretti, Fug. Vespa et Fug. Femera L.º 12. 1631	224
Pontia-1	Dore d'Anna Maria Bioglia Pontia L.º 12. 1631	229
Tandolfo-17	Censo di Carlo Tandolfo da Nicol. Belli L.º 4. 1632	413
Techaro-20	Quitad con Ghimedi (cassa Techaro da P. et Madal. Techaro Fug. Tenochij L.º 12. 1631)	367
		359

1631

Aprile

P

- Georgina-3-Quinta de fratelli Volpe, da Carlo Georgina et Sesto Bertramo L.º x. 1631 - 60
- Andora-16-^{Dei} Trans. ^{Dei} Simon et Anna Maria ^{Dei} Andrea, ^{Dei} Ruggo, ^{Dei} Sapina, et ^{Dei} Agostino L.º x. 1631 - 113
- Andra-18-Duca Antonio Maria ^{Dei} Andrea Sapina L.º x. 1631 - 117
- Jacobi-29-Quinta de fratelli de Jacobi da Bianca Maria Mattarva ^{Dei} Alessand. ^{Dei} 1631 - 122
- Tillij-25-Biscassa de fratelli Tillij, da Pio Dagna L.º x. 1631 - 124
- Pariglio-30-Censo di Pio Dagna da Ollich. Pariglio L.º x. 1631 - 125
- Poggio-16-Comera di Don Poggio, da Maria Scrinaglia, Lena L.º x. 1631 - 126
- Poggio-26-Beniffede di Bartol. Poggio, da fratelli Romani L.º x. 1631 - 126
- Pioanni-5-Affitto di Paolo Bodico, dalli Canonici di S. Pio d. Torino L.º 12. 1631 - 131
- Pastalco-27-Permacche di Bartol. Valero, da Pianna Ruschis, et Anna B. Pastalco ^{Dei} Anna Margta Ruschis, Pastalco L.º 12. 1631 - non vale - 577
- Pallauo-1-Accordo di Lot.º Pallauo, da Maria Barra, Bella L.º 12. 1631 - 583
- Pallauo) 15-Quinta di Carlo Girardo, da Carlo Pallauo, et Piov.º Crespa y Alaf.º Pallauo, ^{Dei} Crespa et Borso in Marco Imffis L.º 6. 1633 - 134
- Paffis
- Pivodi-3-Comera di Lud.º Fauone, da fratelli Pivodi, On. Ced. L.º 8. 1634 - 172
- Poffo-29-Quinta di Pio Mend.º Antonia Longherra, et Angela Casca, de Angelis, et Censo da Serol.º Poffo L.º 8. 1634 - 173

1631.

Maggio

P 213

- Trachero-10-Quitta di M^o M^o Poffo et Marino Trachero ff. frotto degli li. Traches
 da Giuseppe Ferrero L^o x: 1631- 132-
 Poffo-10-Quitta come sopra L^o x: 1631- 132-
 Traches-10-Quitta come sopra L^o x: 1631- 132-
 Pherza-27-Compra di Casa Stella, Santino da Fran. Castiglione L^o x: 1631-254-
 Giorgio-10-Quitta frotto Qualchini, et Bartolomeo Poggi et Conto. di P^o Qualchino L^o x: 1631-282-
 Tegno-19-Compra di afforo Tegno, da M^o effig^o Turilli L^o x: 1631- 283-
 Tegno-27-Compra di afforo Tegno, da Tomaso et Anna Peretta, P^o Maffa et veal. L^o x: 1631-285-
 Tallasco-20-Trans. tra Don. Bartolomeo et P^o Colugnino L^o x: 1631- 306-
 Trandarme-29-Quitta di Santino Poggi da Marya Trandarme Piana L^o x: 1631- 310-
 Tilio-2-Quitta di Fran. Tilio, da Balcastro Castello L^o 12: 1631- 415-
 Tordarino-9-Quitta di Santo Tordarino, da P^o Denis L^o 12: 1631- 418-
 Talleana-18-Dordi Madal. Nizza, Talleana L^o 12: 1631- 419-
 Tilio-19-Testamento di P^o L^o Tilio L^o 12: 1631- 419-
 Tonzo-27-Trelladi Casa Baglietta in P^o Paolo L^o 12: 1631- 567-
 Tarrì-9-Censo di P^o Tarrì da Pietro Leonardetto L^o 4: 1632- 544-

Luglio

- 1631
- Pioja - 21 - C^{lla} di Bern^{no} Morello d'afelli Pioja L^o x: 1631 - 200
- Piorletto - 18 - Testam^{to} di Lorenzo Piorletto L^o x: 1631 - 200
- Trassi - 16 - Procura di G^o Trassi in Panetto Alpe L^o x: 1631 - 200
- Puerra - 13 - Quitta di Maddona Puerra, Mevoli da P^o et C^{lla} Valchese L^o x: 1631-200
- Medelie - 10 - Quitta di Reghiele Medelie da Regina bene leu, Sebini de Romegli
et C^{lla} con Dore di S^{ta} Regina L^o x: 1631 - 200
- Tavino - 14 - C^{lla} di Renato Vignolo de S^{ta} di Quisima da Oraviano Lina et P^o
Tavino con C^{lla} L^o 12: 1631 - 251
- Tranero - 9 - Compra di Barre Tranero da Lorenzo et C^{lla} Candellara Gugli^o Ricchetti
et quitta dalla confratern^a dello Spirito Santo L^o 12: 1631 - 430
- Trande - 2 - C^{lla} di Marg^{ta} Parmella Trande da Luca Federicus Condi di Orasco
L^o 12: 1631 - 549
- Pesuiti - 8 - Accordom^{to} fratelli Bernardi et L^o P. P. de Pesuiti di P^o con C^{lla} L^o 8: 1631-155
- Tarrone - 21 - Quitta di Fran^{co} Tarrone da Mich^{ele} Viale et Torro in Panetto Bajello L^o 6: 1633 - 138
- Mediglia - 2 - Inventario di Mois^e Bonelli, ad Intra di Reghiele Mediglia L^o 11: 1633 - 119

Agosto.

Talleari-23	Testam ^{to} di Prospero Talleari L ^o x. 1631	398
Pella-2	Quitt ^o di Fran. Pico da Catta Ciambretta Pella L ^o x. 1631	493
Tallant-30	Dono Angelica Parentan Tallant L ^o 12. 1631	250
Racomelli-4	Quitt ^o di Mich ^o Bonauto da letto Racomelli L ^o 12. 1631	349
Pordana-5	Donat ^o di Silvestro Cristino da Mary ^{ta} Pordana Corra L ^o 12. 1631	469
Talleari-22	Testam ^{to} di Prospero Talleari L ^o 4. 1632	433
Pirodo-30	Quitt ^o di Melchior Pirodo da Laura Mostone Pirodo Pappasoa L ^o 6. 1632-147	442
Pappasoa-30	Quitt ^o come sopra L ^o 6. 1632	421
Poffo-23	Testam ^{to} di Puccio Poffo L ^o 6. 1634	101
Traja-1	Testam ^{to} di Lud ^o Traja L ^o 6. 1633	265
Guidetta-9	Testam ^{to} di Mary ^{ta} Guidetta L ^o 9. 1634	
Talleari-22	Testam ^{to} di Prospero Talleari L ^o 4. 1632 Dupl ^o caso	178

[Faint handwritten notes and bleed-through from the reverse side of the page]

1631

Settembre

P 221

Jay- 2	- Testam ^{to} di Carlo dall'Orsino Jay L ^o x: 1631	380-
Tenaro- 13	- Procura d' Aless ^o Salullo, in Sebasso Scarauaia Aless ^o Lauriani 2 ^{da} Carro- L ^o Tenaro et Carlo Primario L ^o x: 1631	385-
Gabrielle- 5	- Procura di Bartol ^o Gabrielle in Fran ^{co} Anuarolo L ^o x: 1631	384-
Favello- 30	- Testam ^{to} d' And ^o M ^o Landi Coni di Montalbillo d' Astina Favello, et Pico L ^o x: 1631	471-
Galanda- 24	- Testam ^{to} d' Anna Galanda Bonasca L ^o x: 1631	491-
Freci- 27	- Procura Carlo Fran ^{co} Freci in Felice Mogliallo L ^o x: 1631	425-
Torei- 12	- Testam ^{to} di S ^o Torei L ^o 12: 1631	462-
Tastata- 1	- Dote di Marg ^{ta} Tastata Mellaglia Past ^{ore} Pastata L ^o 12: 1631	258-
Tastata- 1	- Compra di S ^o Pietro Chaus ^o da Fran ^{co} et Marg ^{ta} Tastata Mellaglia S ^o Pietro Past ^{ore} in contramano da Barbara Amore Colta L ^o 12: 1631	759-
Pianetta- 30	- Compra di S ^o Pietro Sogher ^o da Quintigiano et Marg ^{ta} Pianetta Sogher ^o Zuavini et S ^o Pietro in quieto da Carlo Battaglia L ^o 12: 1631	269-
Tiacob- 22	- Compra di Dom ^o Tiacob da Bartol ^o Tenaro L ^o 12: 1631	459-
Tranero- 22	- Compra come sopra L ^o 12: 1631	459-
Tianotti- 22	- Compromesso tra Manfredi, et Tuo ^o Coni di figlie et Dom ^o Gradino L ^o 12: 1631	459-
Piffenga- 20	- Compra di S ^o Ferrero da Fran ^{co} Piffenga L ^o 1: 1632	82-
Tranero- 24	- Compra di Bartol ^o Tranero et Fran ^{co} Pandellero dalli P ^o di S ^o Maria di Piazza L ^o 1: 1632	111-
Tuaschi- 29	- Conuent ^o tra Giuliano Pesca Melchior, et Anna Pesca Figli ^o Tuaschi de sig ^{li} d' Abellano Camillo et Ottavio Pesca Figli ^o Businade et P ^o S ^o Maria Pesca Figli ^o Laha L ^o 1: 1632	219-
Tiacomelli- 27	- Dote d' Anna Maria Tiacomelli L ^o 12: 1632	423-
Tiacone- 11	- Dote di Michelo Tiacone Lamba L ^o 4: 1632	265-
Tamba- 11	- Dote come sopra L ^o 4: 1632	415-
Tallia- 20	- Restituend ^o di Simone Tallia da Ottavio Bargnisi L ^o 8: 1632	415-
Tiacometto- 13	- Delitto d' S ^o Tiacometto da Pietro Vigna L ^o 6: 1632	158-
Tuiddetta- 9	- Testam ^{to} d' Marg ^{ta} Tuiddetta L ^o 9: 1632	65-
		265-

1631

Ottobre

9

- Pioia-9- Dono di Carlo Bianchi, Grand. dal Collo Conte di Londerang da Anso - 478
- Parmagnana-13- Quitta de frotto Catochio da Minotta verso Parmagnana L. x. 1631 - 472
- Pastado-6- Comrad. L. P. d. Sta. Teresa da Michi Pastado L. x. 1631 - 504
- Pordanina-26- Comrad. Matteo Brunetto da Jaco Pordanino L. x. 1631 - 521
- Parmagnano-22- Quitta di Pio Parmagnano da Dono, et Marg. Bonello, Rugo Bongioanni, et Borso di Dono. Meglio L. 112. 1631 - 151
- Pianada-21- Dono di Pio Brunello da Anso Pianada L. 112. 1631 - 151
- Pindri-31- Obligo Agosto Pindri L. P. d. Sta. Teresa da Michi Pastado L. 112. 1631 - 176
- Pastado-11- Quitta di Anna Barautta da Dono, et Bianca Marg. Manetti, Rugo Pousinati, et alora di Michi Pastado L. 112. 1631 - 435
- Pillia-29- Dono Anna Bastetta Pillia Chiastrossa L. 112. 1631 - 545
- Pallo-17- Comrad. Michi Bonello da Pio Pallo, Grand. Califfetto De Marchi L. 112. 1631 - 387
- Pallo-18- Quitta di Pio Pallo, da Grand. De Marco L. 112. 1631 - 390
- Pallo-29- Quitta con quitta tra frotto De Marco et Pio Pallo L. 112. 1631 - 198
- Pranerij-27- Corso di Paspe. Pranerij dalla Corte di Ceres L. 112. 1631 - 269
- Pioannia-1- Affiro di Stoff. Parmello, dal Carlo di S. R. d. Torino L. 112. 1631 - 274
- Pioanni-1- Affiro di Grand. Berillo da S. Carlo L. 112. 1631 - 274
- Pioquis-18- Grand. tra Ottavio Baroni, figlio Pionis et Grand. Melme figlio - 641
- Paspardone-2- Restant. di Carlo Paspardone Ferrera L. 112. 1631 - 113
- Pino-4- Comrad. Pio Lino da Pio Castardo L. 112. 1641 - 455
- Paspardone-30- Cred. L. Gabriel Paspardone della Corte di Catuzio - lib. 8. 1631 - 202

- Pentile-12- Procura di Carlo Serol. Mambilla, in Dio Pro Pentile L. 12: 1631 - 174
- Pastardo-11- Ruita di Mich. Pastardo da D. P. P. di Sta. Teresa L. 12: 1631 - 180
- Pastardo-13- Acquisto di Caud. Pastardo o sia Bouero da P. Blanchardol. 12: 1631-351
- Piachetto-19- Acquisto di Sebato Barva, da Dom. Piachetto L. 12: 1631 - 489
- Porgis-19- Acquisto di Barre Porgis da Caud. Pastardo L. 12: 1631 - 490
- Pastardo-19- Acquisto Come sopra L. 12: 1631 - 490
- Termonio-19- Procura di Fran. Lor. Termonio, in Dio. et Luigi de Constantij L. 12: 1631 - 521
- Pastardo-13- Dote di Fran. dal 16270 Conte di Londerano da Gabriel Pastardo, figlio di Muzzano, er. quita L. 12: 1631 - 595
- Parnera-6- Dote di Marg. Parnera Brunella L. 12: 1631 - 651
- Taj-16- Procura di Giulia Mejraneza et Giuliana Merregosa, sorelle Taj, in Testilo Mejraneza L. 12: 1631 - 655
- Quantati-21- Ono. in Dio Piero Quantati et fratelli Cognoli L. 1: 1632 - 1
- Pauotto-10- Inuest. di Bern. Truffi, detto Pauotto, dalla Compagnia di S. Crespino detto de Calligari di Torino L. 1: 1632 - 11
- Sianotti-22- Compromesso tra Martredo, et suo Conio Aglie, et Dom. Coradino, Dio Pietro Sianotti, et Matteo Bertone et Innocenzo Boggio L. 1: 1632 - 81
- Termana-16- Accordo tra Maria Berrolda Buffonetta, Mangarda Lorenlo Buggia, Christina Buggia, Termana et P. Capucho L. 1: 1632 - 198
- Pindri-16- Testam. d' Antonia Maria Pindri Sapina L. 1: 1632 - 177
- Prattapaglia-15- Deliberant. di Dio Prattapaglia, da Catted. Media L. 3: 1632 - 64
- Pastaldi-15- Deliberant. di Dio Maurizio Meffa da fratello Pastaldi L. 3: 1632 - 65
- Taj-22- Dote di Leonora Marg. Taj, Dote L. 4: 1632 - 489
- Pascaroone-30- Procura di Gabriel Pascaroone, dalla Citta di Catyfo L. 5: 1632 - 102
- Paspardi-13- Compr. di Mich. Pasardi da Mich. Carlo de Megliorini, et Sfare et Cera Megliorini, Luigi Delufini, et Sigora L. 6: 1632 - 31
- Praglia-17- Affaro di Fran. et Alisa della Motta, Praglia, da Jac. Pignis L. 8: 1632-307
- Pioda-20- Test. di Natal. Marletta, Bona Pioda da Tomaso Morello L. 2: 1632-300
- Trisola-12- Dote di Giul. Marchiana Trisola L. 12: 1632 - 322
- Trondana-17- Inventari di Gabriel Trondana L. 3: 1632 - 319, 324
- Trondana-12- Acquisto d' Anzo Antonino detto Sefarro, et Anzo Antonino, detto Plutao, da Battistina Trondana et Caud. Mambini L. 3: 1633 - 963
- Piacomone-16- Compr. di fratelli Piacomone da Fran. et Caud. Boarona, Luigi Pellaroli et Piacomone di Fran. Piacomone Conserio da P. Pastardo et Rolandi L. 9: 1634-311
- Talla-9- Dote di Anna Maria Raggiem Talla L. 8: 1638 - 323
- Praglia-28- Dote vedi Molinaro (vol. a pag. 17)

[Faint handwritten notes and bleed-through from the reverse side of the page]

[Faint, mostly illegible handwritten text, likely bleed-through from the reverse side of the page.]

- Proso - 1 - *[Faint text]*
- Pastalo - 13 - *[Faint text]*
- Palla - 16 - *[Faint text]*
- Pibaudi - *[Faint text]*
- Parglio - 2 - *[Faint text]*
- Permonia - 12 - *[Faint text]*
- Piffa - 19 - *[Faint text]*
- Puerra - 22 - *[Faint text]*
- Pouino - 12 - *[Faint text]*
- Pomari - 30 - *[Faint text]*
- Pringia - 5 - *[Faint text]*
- Pagliardo - 11 - *[Faint text]*
- Pagliarda - 11 - *[Faint text]*
- Pandolfa - 19 - *[Faint text]*
- Ponella - 2 - *[Faint text]*

1631		Dicembre		233
Pastalida	18	Dore di Camilla Pastalida Licchiera L.º 4.º 1632		237
Pasparoli	15	Acquisto di tutto Pagano da Michel Pasparoli et Michel Vallesso con quattro di Maurizio et Pios.º de Bonada L.º 4.º 1632		435
Pentile	22	Tro.º di Bern.º Pentile da Paolo Lanza y le Coni di Dono et Dumalis L.º 5.º 1632		505
Gerardo Palle	13	Compradi Tomaso Gerardo da Gio. Palle con Tro.º di Simona Palle et eff.º da Giorgio Borato con quito L.º 6.º 1632		19
Poffi	18	Quito di Fran.º Poffi da Cater.º Poffi, Poffatta, Momblera L.º 6.º 1632		73
Poffatta	18	Quito come sopra L.º 6.º 1632		73
Proffo	17	Compradi tutto Penona da Giovan.º Proffo L.º 6.º 1632		133
Pamba	13	Deliberan.º di Gio. Pamba da Paolo Buffatto L.º x.º 1632		AAA
Pamba	13	Deliber.º di Gio. Pamba dagli.º ff.º Cullini L.º x.º 1632		AAA
Pamba	20	Deliberan.º di Gio. Pamba dagli.º ff.º Pastalidi L.º x.º 1632		AAA
Pastalidi	20	Deliber.º come sopra L.º x.º 1632		AAA
Pamba	20	Deliber.º di Gio. Pamba dagli.º ff.º di Roanna et Marc'Antonio Urinallo L.º x.º 1632		AAA
Pamba	20	Deliber.º di Gio. Pamba da Mich.º Pamico L.º x.º 1632		AAA
Pamba	20	Deliber.º di Gio. Pamba da Gio.º Cotto L.º x.º 1632		AAA
Pamba	20	Deliber.º di Gio. Pamba dagli.º ff.º d'Avanti Cardini L.º x.º 1632		AAA
Pamba	20	Deliber.º di Gio. Pamba dagli.º ff.º Maffati L.º x.º 1632		AAA
Pamba	20	Deliber.º di Gio. Pamba da Don.º Buffatta L.º x.º 1632		AAA
Pamba	20	Deliber.º di Gio. Pamba da Castagna Negra L.º x.º 1632		AAA
Pamba	20	Deliber.º di Gio. Pamba dagli.º ff.º Bertoni L.º x.º 1632		AAA
Porgis	20	Deliber.º di Buffino Troja da Vero.º Porgis L.º x.º 1632		AAA
Pamba	20	Deliber.º di Gio. Pamba dagli.º ff.º di Martino Tomafina L.º x.º 1632		AAA
Pamba	20	Deliber.º di Gio. Pamba da Maria Tarina L.º x.º 1632		AAA
Tarina	20	Deliber.º come sopra L.º x.º 1632		AAA
Pamba	20	Deliber.º di Gio. Pamba dagli.º ff.º Pastalidi L.º x.º 1632		AAA
Pastalidi	20	Deliber.º come sopra L.º x.º 1632		AAA
Pamba	20	Deliber.º di Gio. Pamba da fratelli Pastalidi L.º x.º 1632		AAA
Pastalidi	20	Deliber.º come sopra L.º x.º 1635		AAA
Pamba	20	Deliber.º di Gio. Pamba da Pios.º di Andrea Battaglia L.º x.º 1632		AAA
Pij	7	Dore di Dorotea Pij, Bella Merandona L.º x.º 1632		534
Prauf	6	Quello di eff.º Maroni, in ad.º Prauf L.º 6.º 1633		5
Pirardetti	6	Compradi Dionisio et Angela Bologna Luzzi Pirardetti, da Silvestro Vigna con Tro.º L.º 7.º 1634		97
Pomari	30	Quito di Bern.º Morelli da Nicolo et Marg.º Bianca Luzzi Pomari L.º 9.º 1634		326

1631-
Tomari-30 - ^{Mad} Anna Maria Sanfort Cruda da Nicol. et Mary. Bianca, ^{P. 1} ⁹
Tomari Con quitta L. g. 1634 321

Thigo-20 - Quitta di Paolo et Mich. fratelli schada Pio Pisco Thigo con
Alessandro Bianco L. g. 1634 219

Garri-6: Consignamentis di Biaggio e fratelli Garri all' Hospitale di S. Gio: 1667 - 423
S. Giovanni: ut s. ^t lib: S: 1667 - 424
Erfoldi: Consign. de S. Andrea fratelli Ervoldi a Ven' Hospitale di S. Gio - lib: S: 1667 - 424
S. Giovanni: ut s. ^t - - - - - 424
S. Giovanni Consign. de S. Navei et sud Hospitale di S. Gio - - - - - lib: S: 1667 - 429

[Faint, mostly illegible handwritten entries in a ledger format, likely representing a continuation of the accounts or a list of transactions.]